

Mistrovství České republiky dorostu v běhu na lyžích s mezinárodní účastí pro rok 2010 - 3. část

Výsledky kvalifikace sprintu

Nové Město na Moravě

Datum závodu **Start: 10:00:15**
6.3.2010 **Konec: 10:49:12**

Soutěžní výbor

Technický delegát: **Michal Kučera**
Asistent T.D.: **Arnošt Hlaváček**
Ředitel závodu: **Zora Honzlová**
Zástupce STK: **Ondřej Szabó**

| | | |
|--|---|-----------------------------|
| Dorostenky mladší 1 km sprint V kvalifikace Start: 10:00:15 Konec: 10:14:13 | Informace o trati Čís. homologace: ---- HD: 16 m Kola: 1 x 1 km MC: 16 m TC: 17 m | Počasí: zataženo |
|--|---|-----------------------------|

| Poř. | Číslo | Jméno | Reg. | Roč. | Klub | Čas | Ztráta |
|------|-------|----------------------|------|------|--------------------------------|---------|--------|
| 1. | 31 | HYNČICOVÁ Petra | 3920 | 1994 | DULI Dukla Liberec | 2:04.95 | |
| 2. | 34 | KUNZOVÁ Karolína | 4467 | 1995 | JBCN SKI klub Jablonec n.N. | 2:06.39 | 1.44 |
| 3. | 36 | MONDLOVÁ Kateřina | 3344 | 1994 | SKSV SKI klub Šumava | 2:07.07 | 2.12 |
| 4. | 32 | OSTREJŠOVÁ Karolína | 1680 | 1994 | NMNM SK Nové Město na Moravě | 2:09.83 | 4.88 |
| 5. | 38 | PROKEŠOVÁ Lucie | 4706 | 1994 | SCPL Sport Club Plzeň | 2:10.98 | 6.03 |
| 6. | 33 | JIRÁSKOVÁ Šárka | 2614 | 1995 | SKSK SKI Skuhrov nad Bělou | 2:11.67 | 6.72 |
| 7. | 37 | KLEMENTOVÁ Andrea | 4148 | 1995 | SKSV SKI klub Šumava | 2:12.87 | 7.92 |
| 8. | 46 | VAŇKOVÁ Kateřina | 3325 | 1994 | LOTE Lokomotiva Teplice | 2:13.63 | 8.68 |
| 9. | 47 | VANCLOVÁ Michaela | 4481 | 1995 | SKIJ ČKS SKI Jilemnice | 2:14.02 | 9.07 |
| 10. | 44 | ZÍTKOVÁ Šárka | 4216 | 1994 | SKIJ ČKS SKI Jilemnice | 2:14.64 | 9.69 |
| 11. | 40 | VALIŠOVÁ Tereza | 4420 | 1995 | SKPL LK Škoda Plzeň | 2:15.07 | 10.12 |
| 12. | 52 | ŠALDOVÁ Pavla | 3059 | 1995 | CSKV Český SKI Vysoké n.J. | 2:16.02 | 11.07 |
| 13. | 35 | PREISLEROVÁ Karolína | 4468 | 1994 | JBCN SKI klub Jablonec n.N. | 2:16.20 | 11.25 |
| 14. | 41 | KOŽNAROVÁ Kristýna | 4108 | 1994 | SKIJ ČKS SKI Jilemnice | 2:16.97 | 12.02 |
| 15. | 39 | ŠTÁDLEROVÁ Šárka | 4697 | 1994 | SKPL LK Škoda Plzeň | 2:17.45 | 12.50 |
| 16. | 73 | SEMERÁKOVÁ Nikola | 2922 | 1994 | TRUT Olfín Car - Vella Trutnov | 2:17.46 | 12.51 |
| 17. | 50 | BITNAROVÁ Nikola | 4067 | 1994 | LSKL LSK Lomnice n.P. | 2:18.85 | 13.90 |
| 18. | 55 | TÓTHOVÁ Karla | 4873 | 1995 | LOTE Lokomotiva Teplice | 2:19.04 | 14.09 |
| 19. | 42 | SOVÁKOVÁ Nikol | 1944 | 1994 | SOSY Sokol Stachy | 2:19.17 | 14.22 |
| 20. | 48 | ŘÁDOVÁ Martina | 4942 | 1995 | KRVR Krkonoše Vrchlabí | 2:20.05 | 15.10 |
| 21. | 56 | HLOŽKOVÁ Veronika | 4511 | 1995 | KRVR Krkonoše Vrchlabí | 2:20.51 | 15.56 |
| 22. | 68 | WÜRZOVÁ Anna | 4385 | 1994 | JBCN SKI klub Jablonec n.N. | 2:21.89 | 16.94 |
| 23. | 71 | PUMRLOVÁ Nikola | 4740 | 1995 | JBCN SKI klub Jablonec n.N. | 2:22.24 | 17.29 |
| 24. | 49 | REMEŠOVÁ Hana | 4549 | 1994 | SKSK SKI Skuhrov nad Bělou | 2:22.52 | 17.57 |
| 25. | 43 | HUDEČKOVÁ Veronika | 1878 | 1995 | SKSV SKI klub Šumava | 2:22.70 | 17.75 |
| 26. | 51 | KUČOVÁ Adéla | 4318 | 1994 | SNKV LK Slovan Karlovy Vary | 2:22.93 | 17.98 |
| 27. | 69 | KAVANOVÁ Kristýna | 5354 | 1995 | TJRO TJ Rožnov pod Radhoštěm | 2:23.10 | 18.15 |
| 28. | 76 | PETRMICHLOVÁ Diana | 4347 | 1995 | SKSV SKI klub Šumava | 2:23.19 | 18.24 |
| 29. | 59 | NOVOTNÁ Klára | 4510 | 1994 | KRVR Krkonoše Vrchlabí | 2:23.56 | 18.61 |
| 30. | 53 | ČÍŽKOVÁ Barbora | 4113 | 1994 | SKIJ ČKS SKI Jilemnice | 2:26.05 | 21.10 |
| 31. | 54 | KARTOUSOVÁ Věra | 3784 | 1995 | JBCN SKI klub Jablonec n.N. | 2:27.03 | 22.08 |
| 32. | 64 | HASENKOPFOVÁ Iveta | 3497 | 1995 | SOSK TJ Sokol Skuhrov | 2:27.14 | 22.19 |
| 33. | 45 | BIELESZOVÁ Dominika | 5131 | 1994 | TZTR TJ TŽ Třinec | 2:27.56 | 22.61 |
| 34. | 57 | MALÍKOVÁ Nikola | 1973 | 1994 | SKSV SKI klub Šumava | 2:27.97 | 23.02 |
| 35. | 77 | SLÁMOVÁ Natálie | 5185 | 1995 | SNKV LK Slovan Karlovy Vary | 2:28.03 | 23.08 |
| 36. | 63 | HANYCHOVÁ Sylvie | 5096 | 1994 | SKBR SK SKOL Brno | 2:29.41 | 24.46 |

| | | | |
|--|---|--|----------------------|
| Dorostenky mladší 1 km sprint V kvalifikace Start: 10:00:15 Konec: 10:14:13 | Informace o trati Čís. homologace: ---- HD: 16 m Kola: 1 x 1 km MC: 16 m TC: 17 m | | Počasí: zataženo |
|--|---|--|----------------------|

| Poř. | Číslo | Jméno | Reg. | Roč. | Klub | Čas | Ztráta |
|------|-------|-----------------------|------|------|--------------------------------|----------------|--------|
| 37. | 70 | DAŇKOVÁ Tereza | 1943 | 1995 | SKSV SKI klub Šumava | 2:30.68 | 25.73 |
| 38. | 67 | VYHNÁLKOVÁ Anna | 4469 | 1995 | SETA SEBA Tanvald | 2:31.49 | 26.54 |
| 39. | 75 | JANATOVÁ Andrea | 4218 | 1994 | SKIJ ČKS SKI Jilemnice | 2:32.06 | 27.11 |
| 40. | 72 | GREPLOVÁ Alžběta | 5224 | 1995 | NMNM SK Nové Město na Moravě | 2:32.54 | 27.59 |
| 41. | 61 | ČERVENÁ Martina | 4532 | 1995 | SKPL LK Škoda Plzeň | 2:34.64 | 29.69 |
| 42. | 58 | ŠÍŠKOVÁ Jana | 5073 | 1995 | TJRO TJ Rožnov pod Radhoštěm | 2:36.42 | 31.47 |
| 43. | 62 | PRAŽÁKOVÁ Veronika | 4923 | 1995 | TRUT Olfin Car - Vella Trutnov | 2:37.47 | 32.52 |
| 44. | 74 | BRETTFELDOVÁ Veronika | 3193 | 1994 | SKBR SK SKOL Brno | 2:38.54 | 33.59 |
| 45. | 60 | VÁCHOVÁ Klára | 4154 | 1995 | SKSV SKI klub Šumava | 2:41.09 | 36.14 |
| 46. | 66 | HASENKOPFOVÁ Šárka | 3498 | 1995 | SOSK TJ Sokol Skuhrov | 2:42.30 | 37.35 |
| DNS | 65 | TŮMOVÁ Tereza | 6064 | 1995 | SKBR SK SKOL Brno | nestartoval(a) | |

Přihlášeno: 47

Startovalo: 46

Klasifikováno: 46

| | | | |
|--|---|--|----------------------|
| Dorostenci mladší 1 km sprint V kvalifikace Start: 10:14:15 Konec: 10:27:07 | Informace o trati Čís. homologace: ---- HD: 16 m Kola: 1 x 1 km MC: 16 m TC: 17 m | | Počasí: zataženo |
|--|---|--|----------------------|

| Poř. | Číslo | Jméno | Reg. | Roč. | Klub | Čas | Ztráta |
|------|-------|---------------------|------|------|--------------------------------|---------|--------|
| 1. | 35 | ŠVANDA Jakub | 1678 | 1994 | NMNM SK Nové Město na Moravě | 1:51.37 | |
| 2. | 33 | REMEŠ Petr | 4548 | 1994 | SKSK SKI Skuhrov nad Bělou | 1:54.52 | 3.15 |
| 3. | 42 | PEKAŘ Štěpán | 3940 | 1994 | MASV MARS Svratka | 1:55.16 | 3.79 |
| 4. | 34 | ŠTOČEK Fabián | 4103 | 1994 | SKIJ ČKS SKI Jilemnice | 1:56.21 | 4.84 |
| 5. | 43 | ZAHRADNÍK Vojtěch | 5876 | 1994 | NMNM SK Nové Město na Moravě | 1:56.49 | 5.12 |
| 6. | 39 | PLECHÁČ Petr | 4544 | 1994 | SKIJ ČKS SKI Jilemnice | 1:57.33 | 5.96 |
| 7. | 44 | HOŠEK Ondřej | 4292 | 1995 | SKBR SK SKOL Brno | 1:57.34 | 5.97 |
| 8. | 31 | KNOP Petr | 1179 | 1994 | JBCN SKI klub Jablonec n.N. | 1:58.53 | 7.16 |
| 9. | 32 | VÁCLAVÍK Adam | 4104 | 1994 | SKIJ ČKS SKI Jilemnice | 1:59.72 | 8.35 |
| 10. | 47 | HONCŮ Miloslav | 5321 | 1994 | KRVR Krkonoše Vrchlabí | 2:00.30 | 8.93 |
| 11. | 41 | ŠVEJNOHA Marek | 3239 | 1994 | SCPL Sport Club Plzeň | 2:00.37 | 9.00 |
| 12. | 65 | NOVÁK Karel | 3585 | 1994 | SNKV LK Slovan Karlovy Vary | 2:00.84 | 9.47 |
| 13. | 36 | GRUNDMANN Jan | 2924 | 1994 | TRUT Olfin Car - Vella Trutnov | 2:01.22 | 9.85 |
| 14. | 52 | JANIČEK Jakub | 5144 | 1994 | NMNM SK Nové Město na Moravě | 2:02.42 | 11.05 |
| 15. | 37 | ANTOŠ Jakub | 1172 | 1994 | JBCN SKI klub Jablonec n.N. | 2:03.06 | 11.69 |
| 16. | 38 | ŠVARC Martin | 2925 | 1994 | TRUT Olfin Car - Vella Trutnov | 2:03.10 | 11.73 |
| 17. | 55 | MATĚJKA Tomáš | 4690 | 1994 | SKPL LK Škoda Plzeň | 2:03.49 | 12.12 |
| 18. | 50 | GRACLÍK Jan | 4756 | 1995 | TJRO TJ Rožnov pod Radhoštěm | 2:03.53 | 12.16 |
| 19. | 51 | KOBR Filip | 4968 | 1995 | SKSV SKI klub Šumava | 2:04.84 | 13.47 |
| 20. | 48 | KVASNIČKA Tomáš | 3919 | 1995 | DULI Dukla Liberec | 2:04.99 | 13.62 |
| 21. | 58 | KALOUS Martin | 5341 | 1995 | MASV MARS Svratka | 2:05.00 | 13.63 |
| 22. | 45 | FOJTÍK Václav | 5531 | 1994 | LKVE LK Veřovice | 2:05.22 | 13.85 |
| 23. | 61 | ŠMIRAUŠ Michal | 3778 | 1995 | JBCN SKI klub Jablonec n.N. | 2:05.39 | 14.02 |
| 24. | 46 | JANČÁK Tomáš | 3826 | 1995 | TJFR TJ Frenštát pod Radhoštěm | 2:05.60 | 14.23 |
| 25. | 53 | BRYKNAR Radek | 2172 | 1995 | TJFR TJ Frenštát pod Radhoštěm | 2:05.92 | 14.55 |
| 26. | 49 | TOLAR David | 4421 | 1995 | SKPL LK Škoda Plzeň | 2:06.20 | 14.83 |
| 27. | 71 | ŠPANIHEL David | 5130 | 1995 | TZTR TJ TŽ Třinec | 2:06.71 | 15.34 |
| 28. | 60 | SÝKORA Jiří | 4389 | 1995 | JBCN SKI klub Jablonec n.N. | 2:06.82 | 15.45 |
| 29. | 70 | HÝBL Vladislav | 5012 | 1994 | RDRY Ski klub RD Rýmařov | 2:07.05 | 15.68 |
| 30. | 40 | KORDUTCH Jacob Tony | 4634 | 1994 | SOSY Sokol Stachy | 2:07.32 | 15.95 |
| 31. | 57 | ŽABKA Martin | 5242 | 1995 | DULI Dukla Liberec | 2:07.33 | 15.96 |

| | | | |
|--|---|--|-----------------------------|
| Dorostenci mladší 1 km sprint V kvalifikace Start: 10:14:15 Konec: 10:27:07 | Informace o trati Čís. homologace: ---- HD: 16 m Kola: 1 x 1 km MC: 16 m TC: 17 m | | Počasí: zataženo |
|--|---|--|-----------------------------|

| Poř. | Číslo | Jméno | Reg. | Roč. | Klub | Čas | Ztráta |
|------|-------|------------------|------|------|---------------------------------|---------|--------|
| 32. | 56 | KUBINA Šimon | 1565 | 1995 | HSKB Hančův sport. klub Benecko | 2:08.18 | 16.81 |
| 33. | 54 | BÁRTA Martin | 5181 | 1995 | SOSY Sokol Stachy | 2:09.90 | 18.53 |
| 34. | 66 | BITALA Michal | 4753 | 1995 | TJRO TJ Rožnov pod Radhoštěm | 2:11.23 | 19.86 |
| 35. | 63 | DOLEŽAL Marek | 4390 | 1994 | JBCN SKI klub Jablonec n.N. | 2:11.35 | 19.98 |
| 36. | 62 | KESLER René | 4276 | 1994 | TJRO TJ Rožnov pod Radhoštěm | 2:12.04 | 20.67 |
| 37. | 72 | ONDRUŠKA Vojtěch | 5896 | 1994 | FSMB FORTEX SKI Moravský Beroun | 2:13.17 | 21.80 |
| 38. | 67 | MATĚJÁK Ondřej | 4943 | 1995 | KRVR Krkonoše Vrchlabí | 2:13.73 | 22.36 |
| 39. | 64 | MEISNER Patrik | 2921 | 1995 | TRUT Olfin Car - Vella Trutnov | 2:15.78 | 24.41 |
| 40. | 59 | KAUTZ Robert | 5005 | 1994 | FEJE FENIX SKI TEAM Jeseník | 2:16.90 | 25.53 |
| 41. | 69 | TÁBORSKÝ Tomáš | 1764 | 1995 | LOTE Lokomotiva Teplice | 2:18.05 | 26.68 |
| 42. | 68 | PŇAČEK Tomáš | 4847 | 1994 | FEJE FENIX SKI TEAM Jeseník | 2:19.27 | 27.90 |
| 43. | 73 | ŘEŽÁB Martin | 4441 | 1995 | SOSY Sokol Stachy | 2:22.86 | 31.49 |

Přihlášeno: 43

Startovalo: 43

Klasifikováno: 43

| | | | |
|--|---|--|-----------------------------|
| Dorostenky starší 1 km sprint V kvalifikace Start: 10:27:15 Konec: 10:36:52 | Informace o trati Čís. homologace: ---- HD: 16 m Kola: 1 x 1 km MC: 16 m TC: 17 m | | Počasí: zataženo |
|--|---|--|-----------------------------|

| Poř. | Číslo | Jméno | Reg. | Roč. | Klub | Čas | Ztráta |
|------|-------|-----------------------|------|------|-------------------------------------|---------|--------|
| 1. | 34 | HORKÁ Ludmila | 1074 | 1992 | HSKB Hančův sport. klub Benecko | 2:04.57 | |
| 2. | 33 | CHARVÁTOVÁ Lucie | 3886 | 1993 | KRVR Krkonoše Vrchlabí | 2:05.56 | 0.99 |
| 3. | 31 | NOVÁKOVÁ Petra | 1369 | 1993 | SNKV LK Slovan Karlovy Vary | 2:05.77 | 1.20 |
| 4. | 35 | JANOŠKOVÁ Vendula | 1706 | 1992 | SKPL LK Škoda Plzeň | 2:08.87 | 4.30 |
| 5. | 41 | MAŠTALÍŘOVÁ Kristýna | 1393 | 1992 | JBCN SKI klub Jablonec n.N. | 2:09.21 | 4.64 |
| 6. | 39 | KLACLOVÁ Šárka | 1748 | 1993 | NMNM SK Nové Město na Moravě | 2:11.21 | 6.64 |
| 7. | 36 | KOUCKÁ Zuzana | 4460 | 1993 | SETA SEBA Tanvald | 2:11.36 | 6.79 |
| 8. | 32 | KNOPOVÁ Kamila | 678 | 1992 | JBCN SKI klub Jablonec n.N. | 2:12.13 | 7.56 |
| 9. | 43 | LAVIČKOVÁ Barbora | 2180 | 1992 | NMNM SK Nové Město na Moravě | 2:17.11 | 12.54 |
| 10. | 37 | SCHEJBALOVÁ Alena | 3159 | 1993 | TRUT Olfin Car - Vella Trutnov | 2:18.67 | 14.10 |
| 11. | 44 | ČERVINKOVÁ Klaudie | 4371 | 1993 | KRVR Krkonoše Vrchlabí | 2:18.73 | 14.16 |
| 12. | 40 | KŘELINOVÁ Martina | 4377 | 1993 | KRVR Krkonoše Vrchlabí | 2:19.15 | 14.58 |
| 13. | 53 | CARVOVÁ Aneta | 4376 | 1993 | KRVR Krkonoše Vrchlabí | 2:19.39 | 14.82 |
| 14. | 55 | HAVLOVÁ Veronika | 3061 | 1993 | CSKV Český SKI Vysoké n.J. | 2:19.50 | 14.93 |
| 15. | 47 | ČECHOVÁ Anna | 4107 | 1993 | SKIJ ČKS SKI Jilemnice | 2:19.54 | 14.97 |
| 16. | 51 | BLINKOVÁ Monika | 3528 | 1992 | TJRO TJ Rožnov pod Radhoštěm | 2:19.80 | 15.23 |
| 17. | 50 | ZELINKOVÁ Dominika | 4111 | 1993 | SKIJ ČKS SKI Jilemnice | 2:20.71 | 16.14 |
| 18. | 38 | HNÁTKOVÁ Anna | 2741 | 1992 | SOSY Sokol Stachy | 2:21.25 | 16.68 |
| 19. | 49 | MARKOVÁ Adéla | 3841 | 1993 | TJFR TJ Frenštát pod Radhoštěm | 2:21.32 | 16.75 |
| 20. | 48 | RYCHNOVÁ Markéta | 5163 | 1992 | LSKL LSK Lomnice n.P. | 2:22.06 | 17.49 |
| 21. | 60 | ŠIMKOVÁ Jana | 2273 | 1993 | JBCN SKI klub Jablonec n.N. | 2:22.36 | 17.79 |
| 22. | 56 | HAVLÍČKOVÁ Nikola | 4109 | 1993 | SKIJ ČKS SKI Jilemnice | 2:22.53 | 17.96 |
| 23. | 46 | OVČIARIKOVÁ Simona | 4271 | 1993 | TJRO TJ Rožnov pod Radhoštěm | 2:23.50 | 18.93 |
| 24. | 42 | ROSENBERGOVÁ Michaela | 4085 | 1993 | FEJE FENIX SKI TEAM Jeseník | 2:24.02 | 19.45 |
| 25. | 58 | BERGROVÁ Karolína | 4504 | 1992 | KRVR Krkonoše Vrchlabí | 2:24.98 | 20.41 |
| 26. | 45 | HNÁTKOVÁ Tereza | 2742 | 1992 | SOSY Sokol Stachy | 2:25.75 | 21.18 |
| 27. | 59 | MACHOVÁ Kateřina | 3254 | 1993 | NMNM SK Nové Město na Moravě | 2:26.04 | 21.47 |
| 28. | 52 | HÁSKOVÁ Kateřina | 708 | 1992 | JBCN SKI klub Jablonec n.N. | 2:28.97 | 24.40 |
| 29. | 57 | VORÁČKOVÁ Dominika | 6045 | 1993 | SKSV SKI klub Šumava | 2:31.63 | 27.06 |
| 30. | 54 | ONDERKOVÁ Martina | 5484 | 1993 | SGVP Sport.klub při gym.Vrbno p.Pra | 2:39.36 | 34.79 |

| | | | |
|--|---|-------|----------------------|
| Dorostenky starší 1 km sprint V kvalifikace Start: 10:27:15 Konec: 10:36:52 | Informace o trati Čís. homologace: ---- HD: 16 m Kola: 1 x 1 km MC: 16 m TC: 17 m | | Počasí: zataženo |
| | Poř. | Číslo | Jméno |
| | Reg. | Roč. | Klub |

Čas Ztráta

Přihlášeno: 30

Startovalo: 30

Klasifikováno: 30

| | | | |
|--|---|-------|-------------------------------|
| Dorostenci starší 1 km sprint V kvalifikace Start: 10:36:15 Konec: 10:49:12 | Informace o trati Čís. homologace: ---- HD: 16 m Kola: 1 x 1 km MC: 16 m TC: 17 m | | Počasí: zataženo, sněžení |
| | Poř. | Číslo | Jméno |
| | Reg. | Roč. | Klub |

| Poř. | Číslo | Jméno | Reg. | Roč. | Klub | Čas | Ztráta |
|------|-------|------------------|------|------|-------------------------------------|---------|--------|
| 1. | 31 | MÁKA Daniel | 2715 | 1992 | KRVR Krkonoše Vrchlabí | 1:48.12 | |
| 2. | 36 | KUBINA Matěj | 1566 | 1992 | HSKB Hančův sport. klub Benecko | 1:48.62 | 0.50 |
| 3. | 32 | ONDŘÁŠEK Pavel | 4356 | 1992 | FEJE FENIX SKI TEAM Jeseník | 1:48.92 | 0.80 |
| 4. | 34 | RÁDL Jakub | 1443 | 1992 | SNKV LK Slovan Karlovy Vary | 1:50.95 | 2.83 |
| 5. | 40 | TOMÍČEK Ondřej | 3062 | 1992 | SKIJ ČKS SKI Jilemnice | 1:51.97 | 3.85 |
| 6. | 45 | BLASCHKE Martin | 4192 | 1992 | LOTE Lokomotiva Teplice | 1:52.01 | 3.89 |
| 7. | 72 | HARCUBA Jiří | 3895 | 1992 | SKIJ ČKS SKI Jilemnice | 1:52.06 | 3.94 |
| 8. | 43 | HEBELKA Jakub | 3896 | 1993 | SKIJ ČKS SKI Jilemnice | 1:52.69 | 4.57 |
| 9. | 58 | LUŇÁK Hynek | 3880 | 1992 | KRVR Krkonoše Vrchlabí | 1:53.35 | 5.23 |
| 10. | 44 | NYČ David | 1395 | 1993 | DULI Dukla Liberec | 1:53.43 | 5.31 |
| 11. | 66 | ŠTOCHL Jan | 1286 | 1992 | LOTE Lokomotiva Teplice | 1:53.59 | 5.47 |
| 12. | 35 | KRONIKA Jan | 1438 | 1992 | SNKV LK Slovan Karlovy Vary | 1:53.60 | 5.48 |
| 13. | 50 | BARTŮNĚK Michal | 4334 | 1993 | JBCN SKI klub Jablonec n.N. | 1:53.61 | 5.49 |
| 14. | 38 | VIK Radim | 2137 | 1992 | SNKV LK Slovan Karlovy Vary | 1:53.68 | 5.56 |
| 15. | 42 | ŽIŽKA Filip | 4201 | 1993 | LOTE Lokomotiva Teplice | 1:54.20 | 6.08 |
| 16. | 51 | JANATA Karel | 3647 | 1992 | HSKB Hančův sport. klub Benecko | 1:54.46 | 6.34 |
| 17. | 39 | KURA Hynek | 4020 | 1992 | NMNM SK Nové Město na Moravě | 1:54.65 | 6.53 |
| 18. | 47 | HÝBL Jaroslav | 4610 | 1993 | NMNM SK Nové Město na Moravě | 1:54.73 | 6.61 |
| 19. | 65 | KRAUS Václav | 1436 | 1992 | SNKV LK Slovan Karlovy Vary | 1:55.25 | 7.13 |
| 20. | 41 | PÍČ Karel | 4771 | 1993 | SKSK SKI Skuhrov nad Bělou | 1:55.50 | 7.38 |
| 21. | 57 | MAREK Michal | 2159 | 1992 | TJFR TJ Frenštát pod Radhoštěm | 1:55.58 | 7.46 |
| 22. | 54 | KRAUS Vojtěch | 1437 | 1992 | SNKV LK Slovan Karlovy Vary | 1:56.20 | 8.08 |
| 23. | 33 | RYPL Miroslav | 2722 | 1992 | SOSY Sokol Stachy | 1:56.88 | 8.76 |
| 24. | 53 | KALIBA Štěpán | 1386 | 1993 | DULI Dukla Liberec | 1:57.20 | 9.08 |
| 25. | 37 | FELLNER Adam | 1592 | 1993 | FEJE FENIX SKI TEAM Jeseník | 1:57.87 | 9.75 |
| 26. | 75 | KRAUS Jakub | 1075 | 1992 | HSKB Hančův sport. klub Benecko | 1:57.88 | 9.76 |
| 27. | 52 | ČECH Jan | 4096 | 1993 | SKIJ ČKS SKI Jilemnice | 1:58.00 | 9.88 |
| 28. | 62 | DUŠEK Vojtěch | 3591 | 1993 | SNKV LK Slovan Karlovy Vary | 1:58.02 | 9.90 |
| 29. | 64 | KOPAL Kryštof | 4394 | 1993 | JBCN SKI klub Jablonec n.N. | 1:58.58 | 10.46 |
| 30. | 69 | DOSTÁL Lukáš | 5880 | 1993 | NMNM SK Nové Město na Moravě | 1:59.94 | 11.82 |
| 31. | 48 | RYPL Michal | 2723 | 1993 | SOSY Sokol Stachy | 2:00.07 | 11.95 |
| 32. | 71 | MALKOVSKÝ Michal | 1285 | 1992 | LOTE Lokomotiva Teplice | 2:00.70 | 12.58 |
| 33. | 46 | CHYTIL David | 5503 | 1992 | NMNM SK Nové Město na Moravě | 2:01.11 | 12.99 |
| 34. | 55 | VANK Michal | 3213 | 1992 | SKBR SK SKOL Brno | 2:01.52 | 13.40 |
| 35. | 70 | BRAUN Jan | 4161 | 1992 | SKSV SKI klub Šumava | 2:01.97 | 13.85 |
| 36. | 67 | DUFEK Antonín | 4554 | 1992 | LSKL LSK Lomnice n.P. | 2:02.02 | 13.90 |
| 37. | 63 | ŽABÍČEK Václav | 5403 | 1993 | SGVP Sport.klub při gym.Vrbno p.Pra | 2:02.32 | 14.20 |
| 38. | 61 | ČÁN Daniel | 3163 | 1993 | FEJE FENIX SKI TEAM Jeseník | 2:03.06 | 14.94 |
| 39. | 74 | CALDA Vladimír | 715 | 1993 | JBCN SKI klub Jablonec n.N. | 2:03.12 | 15.00 |
| 40. | 68 | PETRÁSEK David | 3739 | 1992 | KRVR Krkonoše Vrchlabí | 2:04.11 | 15.99 |
| 41. | 60 | THOMAS Patrik | 5178 | 1993 | SGVP Sport.klub při gym.Vrbno p.Pra | 2:04.65 | 16.53 |
| 42. | 59 | MELICHAR Jan | 2474 | 1992 | SKSV SKI klub Šumava | 2:06.51 | 18.39 |

Dorostenci starší

1 km sprint V kvalifikace

Start: 10:36:15

Konec: 10:49:12

Informace o trati

Čís. homologace: ----

HD: 16 m Kola: 1 x 1 km

MC: 16 m

TC: 17 m

Počasí: zataženo, sněžení

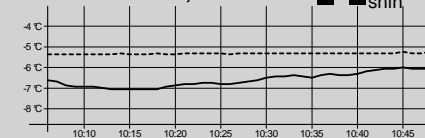

| Poř. | Číslo | Jméno | Reg. | Roč. | Klub | Čas | Ztráta |
|------|-------|--------------|------|------|-----------------------------|----------------|--------|
| 43. | 56 | ŠMÍD Michal | 4098 | 1993 | SKIJ ČKS SKI Jilemnice | 2:06.58 | 18.46 |
| 44. | 73 | ŠTRÉGL Tomáš | 4743 | 1993 | JBCN SKI klub Jablonec n.N. | 2:11.17 | 23.05 |
| DNS | 49 | JAROŠ Tomáš | 1434 | 1993 | SNKV LK Slovan Karlovy Vary | nestartoval(a) | |

Přihlášeno: 45

Startovalo: 44

Klasifikováno: 44

Technický delegát
Michal Kučera

Sekretář závodu
Josef Podařil