

# Mistrovství České republiky dorostu v běhu na lyžích s mezinárodní účastí pro rok 2010 - 3. část

## Výsledková listina

### Nové Město na Moravě

Datum závodu **Start: 9:59:50**  
**7.3.2010** **Konec: 12:52:36**

### Soutěžní výbor

Technický delegát: **Michal Kučera**  
Asistent T.D.: **Arnošt Hlaváček**  
Ředitel závodu: **Zora Honzlová**  
Zástupce STK: **Ondřej Szabó**

<b>Dorostenky mladší</b> <b>3/3 km K/V pursuit</b> Start: 9:59:50      Konec: 10:24:34	<b>Informace o trati</b> Čís. homologace: ---- HD: 56 m      Kola: 2 x 3 km MC: 48 m TC: 192 m	<b>Počasí: oblačno</b> 
--	--	----------------------------

Poř.	Číslo	Jméno	Reg.	Roč.	Klub	3 km	2. kolo	Čas	Ztráta
------	-------	-------	------	------	------	------	---------	-----	--------

Mistrem České republiky pro rok 2010 se stává KUNZOVÁ Karolína, SKI klub Jablonec n.N.

1.	4	KUNZOVÁ Karolína	4467	1995	JBCN	8:40.7 (1.)	8:44.5 (2.)	<b>17:25.2</b>	
2.	1	HYNČICOVÁ Petra	3920	1994	DULI	8:44.9 (2.)	8:44.2 (1.)	<b>17:29.1</b>	3.9
3.	3	JIRÁSKOVÁ Šárka	2614	1995	SKSK	8:45.7 (3.)	8:45.2 (3.)	<b>17:30.9</b>	5.7
4.	6	MONDLOVÁ Kateřina	3344	1994	SKSV	9:00.9 (5.)	8:51.0 (6.)	<b>17:51.9</b>	26.7
5.	5	PREISLEROVÁ Karolína	4468	1994	JBCN	9:07.6 (7.)	8:50.5 (5.)	<b>17:58.1</b>	32.9
6.	8	PROKEŠOVÁ Lucie	4706	1994	SCPL	9:00.6 (4.)	9:05.6 (7.)	<b>18:06.2</b>	41.0
7.	7	KLEMENTOVÁ Andrea	4148	1995	SKSV	9:21.9 (12.)	8:48.8 (4.)	<b>18:10.7</b>	45.5
8.	2	OSTREJŠOVÁ Karolína	1680	1994	NMNM	9:07.1 (6.)	9:10.1 (9.)	<b>18:17.2</b>	52.0
9.	21	BITNAROVÁ Nikola	4067	1994	LSKL	9:15.8 (11.)	9:14.7 (10.)	<b>18:30.5</b>	1:05.3
10.	9	ŠTÁDLEROVÁ Šárka	4697	1994	SKPL	9:28.1 (16.)	9:06.5 (8.)	<b>18:34.6</b>	1:09.4
11.	20	REMEŠOVÁ Hana	4549	1994	SKSK	9:14.6 (10.)	9:22.9 (13.)	<b>18:37.5</b>	1:12.3
12.	10	VALIŠOVÁ Tereza	4420	1995	SKPL	9:08.3 (8.)	9:31.4 (15.)	<b>18:39.7</b>	1:14.5
13.	17	VAŇKOVÁ Kateřina	3325	1994	LOTE	9:14.0 (9.)	9:32.0 (16.)	<b>18:46.0</b>	1:20.8
14.	18	VANCLOVÁ Michaela	4481	1995	SKIJ	9:25.9 (13.)	9:20.5 (12.)	<b>18:46.4</b>	1:21.2
15.	25	KARTOUSOVÁ Věra	3784	1995	JBCN	9:26.5 (14.)	9:23.0 (14.)	<b>18:49.5</b>	1:24.3
16.	15	ZÍTKOVÁ Šárka	4216	1994	SKIJ	9:37.0 (21.)	9:19.1 (11.)	<b>18:56.1</b>	1:30.9
17.	13	SOVÁKOVÁ Nikol	1944	1994	SOSY	9:27.0 (15.)	9:37.0 (19.)	<b>19:04.0</b>	1:38.8
18.	14	HUDEČKOVÁ Veronika	1878	1995	SKSV	9:29.8 (17.)	9:40.8 (23.)	<b>19:10.6</b>	1:45.4
19.	28	MALÍKOVÁ Nikola	1973	1994	SKSV	9:32.1 (19.)	9:44.2 (26.)	<b>19:16.3</b>	1:51.1
20.	23	ŠALDOVÁ Pavla	3059	1995	CSKV	9:30.7 (18.)	9:50.3 (29.)	<b>19:21.0</b>	1:55.8
21.	11	KOŽNAROVÁ Kristýna	4108	1994	SKIJ	9:36.1 (20.)	9:48.5 (28.)	<b>19:24.6</b>	1:59.4
22.	38	WÜRZOVÁ Anna	4385	1994	JBCN	9:52.2 (27.)	9:36.2 (18.)	<b>19:28.4</b>	2:03.2
23.	16	BIELESZOVÁ Dominika	5131	1994	TZTR	9:55.0 (30.)	9:35.6 (17.)	<b>19:30.6</b>	2:05.4
24.	19	ŘADOVÁ Martina	4942	1995	KRVR	9:53.7 (28.)	9:39.6 (22.)	<b>19:33.3</b>	2:08.1
25.	44	JANATOVÁ Andrea	4218	1994	SKIJ	9:44.2 (23.)	9:51.8 (30.)	<b>19:36.0</b>	2:10.8
26.	24	ČÍŽKOVÁ Barbora	4113	1994	SKIJ	9:54.0 (29.)	9:43.2 (25.)	<b>19:37.2</b>	2:12.0
27.	29	ŠIŠKOVÁ Jana	5073	1995	TJRO	9:43.6 (22.)	9:56.8 (32.)	<b>19:40.4</b>	2:15.2
28.	37	PUMRLOVÁ Nikola	4740	1995	JBCN	9:44.8 (24.)	9:56.7 (31.)	<b>19:41.5</b>	2:16.3
29.	40	SLÁMOVÁ Natálie	5185	1995	SNKV	9:58.3 (31.)	9:44.3 (27.)	<b>19:42.6</b>	2:17.4
30.	27	HLOŽKOVÁ Veronika	4511	1995	KRVR	10:10.3 (34.)	9:38.1 (21.)	<b>19:48.4</b>	2:23.2
31.	49	SEMERÁKOVÁ Nikola	2922	1994	TRUT	9:46.6 (25.)	10:04.1 (35.)	<b>19:50.7</b>	2:25.5
32.	26	TÓTHOVÁ Karla	4873	1995	LOTE	9:51.8 (26.)	10:10.0 (37.)	<b>20:01.8</b>	2:36.6
33.	31	VÁCHOVÁ Klára	4154	1995	SKSV	10:27.1 (41.)	9:37.3 (20.)	<b>20:04.4</b>	2:39.2
34.	42	KAVANOVÁ Kristýna	5354	1995	TJRO	10:07.3 (32.)	10:07.4 (36.)	<b>20:14.7</b>	2:49.5

<b>Dorostenky mladší</b> <b>3/3 km K/V pursuit</b> Start: 9:59:50      Konec: 10:24:34	<b>Informace o trati</b> Čís. homologace: ---- HD: 56 m      Kola: 2 x 3 km MC: 48 m TC: 192 m		Počasí: oblačno 
--	--	--	---------------------

Poř.	Číslo	Jméno	Reg.	Roč.	Klub	3 km	2. kolo	Čas	Ztráta
35.	22	KUČOVÁ Adéla	4318	1994	SNKV	10:18.4 (38.)	10:03.8 (34.)	<b>20:22.2</b>	2:57.0
36.	39	PETRMICHOVÁ Diana	4347	1995	SKSV	10:46.6 (43.)	9:42.9 (24.)	<b>20:29.5</b>	3:04.3
37.	32	ČERVENÁ Martina	4532	1995	SKPL	10:08.7 (33.)	10:25.4 (42.)	<b>20:34.1</b>	3:08.9
38.	35	HASENKOPFOVÁ Iveta	3497	1995	SOSK	10:23.1 (40.)	10:12.3 (38.)	<b>20:35.4</b>	3:10.2
39.	48	VYHNÁLKOVÁ Anna	4469	1995	SETA	10:22.2 (39.)	10:13.7 (39.)	<b>20:35.9</b>	3:10.7
40.	34	HANYCHOVÁ Sylvie	5096	1994	SKBR	10:14.0 (36.)	10:23.3 (40.)	<b>20:37.3</b>	3:12.1
41.	41	GREPLOVÁ Alžběta	5224	1995	NMNM	10:15.8 (37.)	10:24.2 (41.)	<b>20:40.0</b>	3:14.8
42.	30	NOVOTNÁ Klára	4510	1994	KRVR	10:40.2 (42.)	10:00.1 (33.)	<b>20:40.3</b>	3:15.1
43.	36	HASENKOPFOVÁ Šárka	3498	1995	SOSK	10:12.2 (35.)	11:12.8 (46.)	<b>21:25.0</b>	3:59.8
44.	46	DAŇKOVÁ Tereza	1943	1995	SKSV	10:54.4 (44.)	10:54.1 (43.)	<b>21:48.5</b>	4:23.3
45.	43	BRETFELDOVÁ Veronika	3193	1994	SKBR	10:58.3 (45.)	10:59.7 (44.)	<b>21:58.0</b>	4:32.8
46.	33	PRAŽÁKOVÁ Veronika	4923	1995	TRUT	11:06.1 (46.)	11:05.3 (45.)	<b>22:11.4</b>	4:46.2
47.	47	TOMÍČKOVÁ Barbora	3829	1995	TJFR	11:16.6 (47.)	12:07.4 (47.)	<b>23:24.0</b>	5:58.8
48.	45	MYNÁŘOVÁ Gabriela	2150	1994	TJFR	12:00.4 (48.)	12:44.0 (48.)	<b>24:44.4</b>	7:19.2
DNS	12	ŠAMBERGEROVÁ Anna	4348	1995	SKSV			nestartoval(a)	

Přihlášeno: 49	Výkonnostní třída	do času	do místa
Startovalo: 48	I.	19:09.7	(17.)
Klasifikováno: 48	II.	20:01.9	(32.)
	III.	22:38.7	(46.)

<b>Dorostenci mladší</b> <b>4/4 km K/V pursuit</b> Start: 10:40:14      Konec: 11:10:01	<b>Informace o trati</b> Čís. homologace: ---- HD: ----      Kola: 2 x 4 km MC: ---- TC: ----		Počasí: oblačno 
---	---	--	---------------------

Poř.	Číslo	Jméno	Reg.	Roč.	Klub	4 km	2. kolo	Čas	Ztráta
1.	4	ŠTOČEK Fabián	4103	1994	SKIJ	10:43.6 (2.)	10:33.3 (3.)	<b>21:16.9</b>	
2.	2	VÁCLAVÍK Adam	4104	1994	SKIJ	10:56.6 (6.)	10:24.0 (1.)	<b>21:20.6</b>	3.7
3.	3	REMEŠ Petr	4548	1994	SKSK	10:42.0 (1.)	10:43.4 (6.)	<b>21:25.4</b>	8.5
4.	1	KNOP Petr	1179	1994	JBCN	11:06.7 (7.)	10:28.0 (2.)	<b>21:34.7</b>	17.8
5.	7	ANTOŠ Jakub	1172	1994	JBCN	10:55.4 (5.)	10:39.6 (5.)	<b>21:35.0</b>	18.1
6.	10	KORDUTCH Jacob Tony	4634	1994	SOSY	10:54.1 (3.)	10:57.6 (8.)	<b>21:51.7</b>	34.8
7.	8	ŠVARC Martin	2925	1994	TRUT	10:54.8 (4.)	11:11.4 (10.)	<b>22:06.2</b>	49.3
8.	14	HOŠEK Ondřej	4292	1995	SKBR	11:32.3 (12.)	10:35.5 (4.)	<b>22:07.8</b>	50.9
9.	5	ŠVANDA Jakub	1678	1994	NMNM	11:07.2 (8.)	11:22.1 (15.)	<b>22:29.3</b>	1:12.4
10.	9	PLECHÁČ Petr	4544	1994	SKIJ	11:19.4 (10.)	11:13.4 (11.)	<b>22:32.8</b>	1:15.9
11.	11	ŠVEJNOHA Marek	3239	1994	SCPL	11:26.0 (11.)	11:09.6 (9.)	<b>22:35.6</b>	1:18.7
12.	24	BÁRTA Martin	5181	1995	SOSY	11:19.0 (9.)	11:36.9 (18.)	<b>22:55.9</b>	1:39.0
13.	13	ZAHRADNÍK Vojtěch	5876	1994	NMNM	11:37.1 (13.)	11:19.0 (13.)	<b>22:56.1</b>	1:39.2
14.	6	GRUNDMANN Jan	2924	1994	TRUT	11:37.8 (14.)	11:20.0 (14.)	<b>22:57.8</b>	1:40.9
15.	18	KVASNIČKA Tomáš	3919	1995	DULI	11:53.7 (19.)	11:18.3 (12.)	<b>23:12.0</b>	1:55.1
16.	43	HÝBL Vladislav	5012	1994	RDRY	11:40.5 (15.)	11:40.2 (19.)	<b>23:20.7</b>	2:03.8
17.	17	HONCŮ Miloslav	5321	1994	KRVR	12:31.6 (33.)	10:49.7 (7.)	<b>23:21.3</b>	2:04.4
18.	16	JANČÁK Tomáš	3826	1995	TJFR	11:48.8 (17.)	11:41.6 (20.)	<b>23:30.4</b>	2:13.5
19.	23	BRYKNAR Radek	2172	1995	TJFR	11:44.9 (16.)	11:50.3 (25.)	<b>23:35.2</b>	2:18.3
20.	26	KUBINA Šimon	1565	1995	HSKB	11:57.4 (21.)	11:44.7 (23.)	<b>23:42.1</b>	2:25.2
21.	41	ŠPANIHEL David	5130	1995	TZTR	12:11.3 (28.)	11:30.9 (17.)	<b>23:42.2</b>	2:25.3
22.	27	ŽABKA Martin	5242	1995	DULI	12:05.3 (25.)	11:43.8 (22.)	<b>23:49.1</b>	2:32.2
23.	20	GRACLÍK Jan	4756	1995	TJRO	12:03.0 (23.)	11:46.2 (24.)	<b>23:49.2</b>	2:32.3
24.	30	SÝKORA Jiří	4389	1995	JBCN	12:03.3 (24.)	11:50.8 (26.)	<b>23:54.1</b>	2:37.2

<b>Dorostenci mladší</b> <b>4/4 km K/V pursuit</b> Start: 10:40:14      Konec: 11:10:01	<b>Informace o trati</b> Čís. homologace: ---- HD: ----      Kola: 2 x 4 km MC: ---- TC: ----		<b>Počasí: oblačno</b> 
---	---	--	----------------------------

Poř.	Číslo	Jméno	Reg.	Roč.	Klub	4 km	2. kolo	Čas	Ztráta
25.	33	DOLEŽAL Marek	4390	1994	JBCN	11:56.2 (20.)	12:01.6 (29.)	<b>23:57.8</b>	2:40.9
26.	12	PEKAŘ Štěpán	3940	1994	MASV	11:50.9 (18.)	12:11.3 (33.)	<b>24:02.2</b>	2:45.3
27.	28	KALOUS Martin	5341	1995	MASV	12:19.6 (32.)	11:43.4 (21.)	<b>24:03.0</b>	2:46.1
28.	25	MATĚJKA Tomáš	4690	1994	SKPL	12:40.1 (35.)	11:24.3 (16.)	<b>24:04.4</b>	2:47.5
29.	19	TOLAR David	4421	1995	SKPL	12:16.3 (29.)	11:51.2 (27.)	<b>24:07.5</b>	2:50.6
30.	36	BITALA Michal	4753	1995	TJRO	12:00.6 (22.)	12:07.1 (32.)	<b>24:07.7</b>	2:50.8
31.	22	JANÍČEK Jakub	5144	1994	NMNM	12:08.8 (26.)	12:02.3 (30.)	<b>24:11.1</b>	2:54.2
32.	35	NOVÁK Karel	3585	1994	SNKV	12:18.5 (31.)	12:15.5 (34.)	<b>24:34.0</b>	3:17.1
33.	31	ŠMIRAUS Michal	3778	1995	JBCN	12:10.2 (27.)	12:26.6 (35.)	<b>24:36.8</b>	3:19.9
34.	21	KOBR Filip	4968	1995	SKSV	12:53.5 (37.)	11:55.2 (28.)	<b>24:48.7</b>	3:31.8
35.	42	ŘEŽÁB Martin	4441	1995	SOSY	12:17.6 (30.)	12:35.2 (36.)	<b>24:52.8</b>	3:35.9
36.	37	MATĚJÁK Ondřej	4943	1995	KRVR	13:00.0 (40.)	12:02.6 (31.)	<b>25:02.6</b>	3:45.7
37.	32	KESLER René	4276	1994	TJRO	12:39.3 (34.)	12:42.8 (39.)	<b>25:22.1</b>	4:05.2
38.	40	ONDRUŠKA Vojtěch	5896	1994	FSMB	12:46.9 (36.)	12:36.5 (37.)	<b>25:23.4</b>	4:06.5
39.	44	PŇAČEK Tomáš	4847	1994	FEJE	12:58.3 (39.)	12:38.4 (38.)	<b>25:36.7</b>	4:19.8
40.	34	MEISNER Patrik	2921	1995	TRUT	13:21.4 (41.)	14:07.0 (40.)	<b>27:28.4</b>	6:11.5
41.	39	TÁBORSKÝ Tomáš	1764	1995	LOTE	13:50.8 (42.)	14:30.4 (41.)	<b>28:21.2</b>	7:04.3
42.	38	KULHÁNEK Jan	3204	1994	SKBR	15:13.4 (43.)	14:34.0 (42.)	<b>29:47.4</b>	8:30.5
DNF	15	FOJTÍK Václav	5531	1994	LKVE			vzdal(a)	
DNF	29	KAUTZ Robert	5005	1994	FEJE	12:57.4 (38.)		vzdal(a)	

Přihlášeno: 44	Výkonnostní třída	do času	do místa
Startovalo: 44	I.	23:24.5	(17.)
Klasifikováno: 42	II.	24:28.4	(31.)
	III.	27:39.9	(40.)

<b>Dorostenky starší</b> <b>4/4 km K/V pursuit</b> Start: 11:30:11      Konec: 12:04:34	<b>Informace o trati</b> Čís. homologace: ---- HD: ----      Kola: 2 x 4 km MC: ---- TC: ----		<b>Počasí: polojasno</b> 
---	---	--	------------------------------

Poř.	Číslo	Jméno	Reg.	Roč.	Klub	4 km	2. kolo	Čas	Ztráta
1.	4	HORKÁ Ludmila	1074	1992	HSKB	12:12.8 (2.)	11:30.1 (1.)	<b>23:42.9</b>	
2.	2	KNOPOVÁ Kamila	678	1992	JBCN	12:10.4 (1.)	11:43.2 (2.)	<b>23:53.6</b>	10.7
3.	1	NOVÁKOVÁ Petra	1369	1993	SNKV	12:14.8 (3.)	11:49.9 (3.)	<b>24:04.7</b>	21.8
4.	5	JANOŠKOVÁ Vendula	1706	1992	SKPL	12:29.8 (5.)	11:56.7 (4.)	<b>24:26.5</b>	43.6
5.	9	HNÁTKOVÁ Anna	2741	1992	SOSY	12:31.3 (6.)	12:10.6 (5.)	<b>24:41.9</b>	59.0
6.	6	KOUCKÁ Zuzana	4460	1993	SETA	12:32.9 (7.)	12:16.9 (6.)	<b>24:49.8</b>	1:06.9
7.	7	GRABMÜLLEROVÁ Aneta	2995	1993	SKSV	12:22.4 (4.)	12:43.5 (8.)	<b>25:05.9</b>	1:23.0
8.	8	SCHEJBALOVÁ Alena	3159	1993	TRUT	12:39.0 (9.)	12:38.3 (7.)	<b>25:17.3</b>	1:34.4
9.	3	CHARVÁTOVÁ Lucie	3886	1993	KRVR	12:37.9 (8.)	12:52.0 (10.)	<b>25:29.9</b>	1:47.0
10.	12	MAŠTALIŘOVÁ Kristýna	1393	1992	JBCN	12:57.7 (10.)	13:03.7 (12.)	<b>26:01.4</b>	2:18.5
11.	16	HNÁTKOVÁ Tereza	2742	1992	SOSY	13:03.5 (11.)	13:07.0 (13.)	<b>26:10.5</b>	2:27.6
12.	11	KŘELINOVÁ Martina	4377	1993	KRVR	13:32.3 (15.)	12:46.6 (9.)	<b>26:18.9</b>	2:36.0
13.	13	ROSENBERGOVÁ Michaela	4085	1993	FEJE	13:23.8 (14.)	13:13.0 (14.)	<b>26:36.8</b>	2:53.9
14.	25	BLINKOVÁ Monika	3528	1992	TJRO	13:18.3 (12.)	13:26.3 (19.)	<b>26:44.6</b>	3:01.7
15.	10	KLACLOVÁ Šárka	1748	1993	NMNM	13:23.4 (13.)	13:23.3 (17.)	<b>26:46.7</b>	3:03.8
16.	30	ZELINKOVÁ Dominika	4111	1993	SKIJ	13:43.8 (17.)	13:18.3 (15.)	<b>27:02.1</b>	3:19.2
17.	14	LAVIČKOVÁ Barbora	2180	1992	NMNM	13:41.5 (16.)	13:25.4 (18.)	<b>27:06.9</b>	3:24.0
18.	23	HAVLOVÁ Veronika	3061	1993	CSKV	14:11.2 (22.)	12:59.6 (11.)	<b>27:10.8</b>	3:27.9
19.	17	OVČIARIKOVÁ Simona	4271	1993	TJRO	13:55.2 (19.)	13:19.9 (16.)	<b>27:15.1</b>	3:32.2

<b>Dorostenky starší</b> <b>4/4 km K/V pursuit</b> Start: 11:30:11      Konec: 12:04:34	<b>Informace o trati</b> Čís. homologace: ---- HD: ----      Kola: 2 x 4 km MC: ---- TC: ----	Počasí: polojasno 
---	---	-----------------------

Poř.	Číslo	Jméno	Reg.	Roč.	Klub	4 km	2. kolo	Čas	Ztráta
20.	18	ČECHOVÁ Anna	4107	1993	SKIJ	13:50.3 (18.)	13:42.4 (20.)	<b>27:32.7</b>	3:49.8
21.	20	MARKOVÁ Adéla	3841	1993	TJFR	13:56.5 (20.)	14:03.6 (22.)	<b>28:00.1</b>	4:17.2
22.	21	HAVLÍČKOVÁ Nikola	4109	1993	SKIJ	14:05.1 (21.)	14:10.8 (23.)	<b>28:15.9</b>	4:33.0
23.	15	ČERVINKOVÁ Klaudie	4371	1993	KRVR	14:25.7 (25.)	13:51.6 (21.)	<b>28:17.3</b>	4:34.4
24.	27	ŠIMKOVÁ Jana	2273	1993	JBCN	14:24.0 (24.)	14:11.1 (24.)	<b>28:35.1</b>	4:52.2
25.	22	HÁSKOVÁ Kateřina	708	1992	JBCN	14:36.4 (26.)	14:22.5 (25.)	<b>28:58.9</b>	5:16.0
26.	26	ONDERKOVÁ Martina	5484	1993	SGVP	15:18.5 (27.)	15:33.5 (26.)	<b>30:52.0</b>	7:09.1
27.	28	KNÁPKOVÁ Michaela	4141	1993	TJFR	16:20.6 (28.)	18:02.9 (27.)	<b>34:23.5</b>	10:40.6
DNS	19	RYCHNOVÁ Markéta	5163	1992	LSKL			nestartoval(a)	
DNF	24	VORÁČKOVÁ Dominika	6045	1993	SKSV	14:12.5 (23.)		vzdal(a)	
DNF	29	CARVOVÁ Aneta	4376	1993	KRVR			vzdal(a)	

Přihlášeno: 30	Výkonnostní třída	do času	do místa
Startovalo: 29	I.	26:05.1	(10.)
Klasifikováno: 27	II.	27:16.3	(19.)
	III.	30:49.7	(25.)

<b>Dorostenci starší</b> <b>5/5 km K/V pursuit</b> Start: 12:20:10      Konec: 12:52:36	<b>Informace o trati</b> Čís. homologace: ---- HD: 59 m      Kola: 2 x 5 km MC: 34 m TC: 354 m	Počasí: polojasno 
---	--	-----------------------

Poř.	Číslo	Jméno	Reg.	Roč.	Klub	5 km	2. kolo	Čas	Ztráta
Mistrem České republiky pro rok 2010 se stává LOPOTA Martin, Dukla Liberec									
1.	3	LOPOTA Martin	1390	1992	DULI	13:26.3 (1.)	13:11.9 (1.)	<b>26:38.2</b>	
2.	1	MÁKA Daniel	2715	1992	KRVR	13:36.6 (3.)	13:23.0 (2.)	<b>26:59.6</b>	21.4
3.	14	PÍČ Karel	4771	1993	SKSK	13:35.4 (2.)	13:40.9 (5.)	<b>27:16.3</b>	38.1
4.	6	KRONIKA Jan	1438	1992	SNKV	13:41.2 (4.)	13:41.4 (6.)	<b>27:22.6</b>	44.4
5.	4	RYPL Miroslav	2722	1992	SOSY	13:55.9 (6.)	13:47.0 (7.)	<b>27:42.9</b>	1:04.7
6.	29	MAREK Michal	2159	1992	TJFR	13:59.4 (7.)	13:47.5 (8.)	<b>27:46.9</b>	1:08.7
7.	8	KUBINA Matěj	1566	1992	HSKB	14:15.4 (15.)	13:31.8 (4.)	<b>27:47.2</b>	1:09.0
8.	11	ŠTOCHL Jan	1286	1992	LOTE	13:49.2 (5.)	14:01.6 (14.)	<b>27:50.8</b>	1:12.6
9.	9	FELLNER Adam	1592	1993	FEJE	14:25.5 (19.)	13:25.7 (3.)	<b>27:51.2</b>	1:13.0
10.	5	RÁDL Jakub	1443	1992	SNKV	14:16.5 (17.)	13:52.7 (11.)	<b>28:09.2</b>	1:31.0
11.	12	KURA Hynek	4020	1992	NMNM	14:04.9 (9.)	14:09.6 (17.)	<b>28:14.5</b>	1:36.3
12.	24	ČECH Jan	4096	1993	SKIJ	14:07.4 (11.)	14:09.1 (16.)	<b>28:16.5</b>	1:38.3
13.	10	VIK Radim	2137	1992	SNKV	14:28.4 (22.)	13:49.9 (9.)	<b>28:18.3</b>	1:40.1
14.	41	HARCUBA Jiří	3895	1992	SKIJ	14:28.0 (21.)	13:52.0 (10.)	<b>28:20.0</b>	1:41.8
15.	13	TOMÍČEK Ondřej	3062	1992	SKIJ	14:12.0 (13.)	14:13.8 (19.)	<b>28:25.8</b>	1:47.6
16.	25	KALIBA Štěpán	1386	1993	DULI	14:33.1 (24.)	13:54.1 (12.)	<b>28:27.2</b>	1:49.0
17.	33	THOMAS Patrik	5178	1993	SGVP	14:38.5 (30.)	13:54.3 (13.)	<b>28:32.8</b>	1:54.6
18.	7	HERBS Filip	2716	1992	KRVR	14:26.8 (20.)	14:20.6 (22.)	<b>28:47.4</b>	2:09.2
19.	15	ŽIŽKA Filip	4201	1993	LOTE	14:32.2 (23.)	14:19.3 (20.)	<b>28:51.5</b>	2:13.3
20.	21	RYPL Michal	2723	1993	SOSY	14:07.1 (10.)	14:44.5 (30.)	<b>28:51.6</b>	2:13.4
21.	20	HÝBL Jaroslav	4610	1993	NMNM	14:11.3 (12.)	14:41.5 (28.)	<b>28:52.8</b>	2:14.6
22.	27	VANK Michal	3213	1992	SKBR	14:37.8 (28.)	14:20.3 (21.)	<b>28:58.1</b>	2:19.9
23.	32	MELICHAR Jan	2474	1992	SKSV	14:51.8 (31.)	14:06.7 (15.)	<b>28:58.5</b>	2:20.3
24.	30	BIDMON Jiří	2071	1993	NMNM	14:33.4 (25.)	14:25.9 (23.)	<b>28:59.3</b>	2:21.1
25.	16	HEBELKA Jakub	3896	1993	SKIJ	14:38.1 (29.)	14:26.9 (24.)	<b>29:05.0</b>	2:26.8
26.	44	DOSTÁL Lukáš	5880	1993	NMNM	14:58.6 (32.)	14:11.8 (18.)	<b>29:10.4</b>	2:32.2
27.	22	BARTŮŇEK Michal	4334	1993	JBCN	14:16.1 (16.)	14:56.1 (32.)	<b>29:12.2</b>	2:34.0
28.	31	LUŇÁK Hynek	3880	1992	KRVR	14:36.4 (27.)	14:36.8 (26.)	<b>29:13.2</b>	2:35.0

**Dorostenci starší****5/5 km K/V pursuit**

Start: 12:20:10

Konec: 12:52:36

**Informace o trati**

Čís. homologace: ----

HD: 59 m Kola: 2 x 5 km

MC: 34 m

TC: 354 m

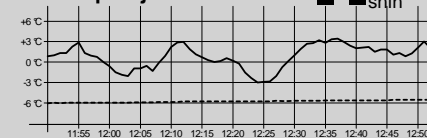
**Počasí: polojasno**

Poř.	Číslo	Jméno	Reg.	Roč.	Klub	5 km	2. kolo	Čas	Ztráta
29.	46	KOPAL Kryštof	4394	1993	JBCN	14:25.2 (18.)	14:51.5 (31.)	<b>29:16.7</b>	2:38.5
30.	19	CHYTIL David	5503	1992	NMNM	14:12.7 (14.)	15:13.8 (35.)	<b>29:26.5</b>	2:48.3
31.	26	KRAUS Vojtěch	1437	1992	SNKV	14:35.0 (26.)	15:22.2 (36.)	<b>29:57.2</b>	3:19.0
32.	23	JANATA Karel	3647	1992	HSKB	15:37.7 (36.)	14:38.2 (27.)	<b>30:15.9</b>	3:37.7
33.	38	KRAUS Jakub	1075	1992	HSKB	15:41.6 (38.)	14:36.5 (25.)	<b>30:18.1</b>	3:39.9
34.	40	MALKOVSKÝ Michal	1285	1992	LOTE	15:21.7 (33.)	15:02.5 (33.)	<b>30:24.2</b>	3:46.0
35.	28	ŠMÍD Michal	4098	1993	SKIJ	15:42.8 (39.)	14:42.0 (29.)	<b>30:24.8</b>	3:46.6
36.	36	ŽABÍČEK Václav	5403	1993	SGVP	15:29.4 (34.)	15:26.5 (38.)	<b>30:55.9</b>	4:17.7
37.	34	ČÁŇ Daniel	3163	1993	FEJE	16:00.8 (42.)	15:26.4 (37.)	<b>31:27.2</b>	4:49.0
38.	43	BRAUN Jan	4161	1992	SKSV	15:41.1 (37.)	15:59.7 (40.)	<b>31:40.8</b>	5:02.6
39.	35	DUŠEK Vojtěch	3591	1993	SNKV	15:54.2 (41.)	15:53.4 (39.)	<b>31:47.6</b>	5:09.4
40.	39	DUFEK Antonín	4554	1992	LSKL	15:49.5 (40.)	16:10.1 (42.)	<b>31:59.6</b>	5:21.4
41.	45	ŠTRÉGL Tomáš	4743	1993	JBCN	17:09.1 (45.)	15:13.7 (34.)	<b>32:22.8</b>	5:44.6
42.	47	PETRÁSEK David	3739	1992	KRVR	16:25.2 (44.)	16:00.0 (41.)	<b>32:25.2</b>	5:47.0
43.	42	KRAUS Václav	1436	1992	SNKV	16:09.8 (43.)	16:15.8 (43.)	<b>32:25.6</b>	5:47.4
DNF	2	ONDRÁŠEK Pavel	4356	1992	FEJE	14:03.1 (8.)		vzdal(a)	
DNF	17	NYČ David	1395	1993	DULI			vzdal(a)	
DNF	18	BLASCHKE Martin	4192	1992	LOTE			vzdal(a)	
DNF	37	CALDA Vladimír	715	1993	JBCN	15:35.2 (35.)		vzdal(a)	

Přihlášeno:	47	Výkonnostní třída	do času	do místa
Startovalo:	47	I.	29:18.0	(29.)
Klasifikováno:	43	II.	30:37.9	(35.)
		III.	34:37.6	(43.)

Technický delegát  
Michal Kučera

Sekretář závodu  
Josef Podařil