



z pověření ÚBD SLČR pořádá Lyžařský klub SLOVAN Karlovy Vary

## Český pohár dorostu v běhu na lyžích s mezinárodní účastí pro rok 2010 - 2. část

### Výsledková listina

#### Boží Dar

Datum závodu **20.2.2010**  
Start: **10:00:30**  
Konec: **11:58:16**

#### Soutěžní výbor

Technický delegát: **Zdeněk Seidl**  
Asistent T.D.: **Petr Skalický**  
Ředitel závodu: **Petr Mach**  
Zástupce STK: **Ondřej Szabó**



#### Dorostenky mladší

4 km volně

Start: 10:00:30 Konec: 10:31:10

#### Informace o trati

Čís. homologace: ----

HD: 52 m Kola: 1 x 4 km  
MC: 32 m Nejvyšší bod: 1024 m  
TC: 142 m Nejnižší bod: 972 m

#### Počasí: zataženo

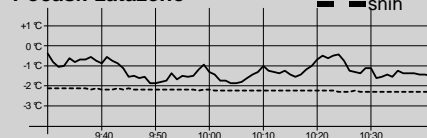

Poř.	Číslo	Jméno	Reg.	Roč.	Klub	Čas	Ztráta
1.	32	PREISLEROVÁ Karolína	4468	1994	JBCN SKI klub Jablonec n.N.	11:36.6	
2.	37	KUNZOVÁ Karolína	4467	1995	JBCN SKI klub Jablonec n.N.	11:37.3	0.7
3.	39	HYNČICOVÁ Petra	3920	1994	DULI Dukla Liberec	11:40.1	3.5
4.	34	KLEMENTOVÁ Andrea	4148	1995	SKSV SKI klub Šumava	11:49.9	13.3
5.	36	JIRÁSKOVÁ Šárka	2614	1995	SKSK SKI Skuhrov nad Bělou	11:53.6	17.0
6.	38	OSTREJŠOVÁ Karolína	1680	1994	NMNM SK Nové Město na Moravě	12:04.2	27.6
7.	31	PROKEŠOVÁ Lucie	4706	1994	SCPL Sport Club Plzeň	12:04.4	27.8
8.	35	MONDLOVÁ Kateřina	3344	1994	SKSV SKI klub Šumava	12:05.2	28.6
9.	30	ŠTÁDLEROVÁ Šárka	4697	1994	SKPL LK Škoda Plzeň	12:17.3	40.7
10.	29	VALIŠOVÁ Tereza	4420	1995	SKPL LK Škoda Plzeň	12:18.5	41.9
11.	27	KOŽNAROVÁ Kristýna	4108	1994	SKIJ ČKS SKI Jilemnice	12:26.9	50.3
12.	19	ŘÁDOVÁ Martina	4942	1995	KRVR Krkonoše Vrchlabí	12:31.6	55.0
13.	28	SOVÁKOVÁ Nikol	1944	1994	SOSY Sokol Stachy	12:34.3	57.7
14.	21	REMEŠOVÁ Hana	4549	1994	SKSK SKI Skuhrov nad Bělou	12:43.7	1:07.1
15.	20	BITNAROVÁ Nikola	4067	1994	LSKL LSK Lomnice n.P.	12:43.9	1:07.3
16.	15	KARTOUSOVÁ Věra	3784	1995	JBCN SKI klub Jablonec n.N.	12:44.7	1:08.1
17.	24	ZÍTKOVÁ Šárka	4216	1994	SKIJ ČKS SKI Jilemnice	12:45.8	1:09.2
18.	18	WÜRZOVÁ Anna	4385	1994	JBCN SKI klub Jablonec n.N.	12:46.1	1:09.5
19.	25	VAŇKOVÁ Kateřina	3325	1994	LOTE Lokomotiva Teplice	12:49.7	1:13.1
20.	9	TÓTHOVÁ Karla	4873	1995	LOTE Lokomotiva Teplice	12:50.4	1:13.8
21=	13	HLOŽKOVÁ Veronika	4511	1995	KRVR Krkonoše Vrchlabí	12:50.9	1:14.3
21=	33	ŠAMBERGEROVÁ Anna	4348	1995	SKSV SKI klub Šumava	12:50.9	1:14.3
23.	23	HUDEČKOVÁ Veronika	1878	1995	SKSV SKI klub Šumava	12:51.2	1:14.6
24.	17	ČÍŽKOVÁ Barbora	4113	1994	SKIJ ČKS SKI Jilemnice	12:55.1	1:18.5
25.	22	VANCLOVÁ Michaela	4481	1995	SKIJ ČKS SKI Jilemnice	12:57.4	1:20.8
26.	6	RADOVNICKÁ Anna	3449	1995	LKAS LK JASAN Aš	13:18.5	1:41.9
27.	5	SLÁMOVÁ Natálie	5185	1995	SNKV LK Slovan Karlovy Vary	13:19.5	1:42.9
28.	7	PETRMICHLOVÁ Diana	4347	1995	SKSV SKI klub Šumava	13:21.9	1:45.3
29.	12	NOVOTNÁ Klára	4510	1994	KRVR Krkonoše Vrchlabí	13:25.9	1:49.3
30.	26	PŘEDOTOVÁ Karolína	2992	1994	SKSV SKI klub Šumava	13:27.0	1:50.4
31.	11	VÁGENKNECHTOVÁ Bára	5165	1995	LSKL LSK Lomnice n.P.	13:31.7	1:55.1
32.	8	ČERVENÁ Martina	4532	1995	SKPL LK Škoda Plzeň	13:35.0	1:58.4
33.	4	PRAŽÁKOVÁ Veronika	4923	1995	TRUT Olfín Car - Vella Trutnov	13:42.8	2:06.2
34.	10	VÁCHOVÁ Klára	4154	1995	SKSV SKI klub Šumava	13:48.6	2:12.0
35.	3	HANYCHOVÁ Sylvie	5096	1994	SKBR SK SKOL Brno	13:53.7	2:17.1
36.	1	PUMRLOVÁ Nikola	4740	1995	JBCN SKI klub Jablonec n.N.	13:57.0	2:20.4

<b>Dorostenky mladší</b> <b>4 km volně</b> Start: 10:00:30      Konec: 10:31:10	<b>Informace o trati</b> Čís. homologace: ---- HD: 52 m      Kola: 1 x 4 km MC: 32 m      Nejvyšší bod: 1024 m TC: 142 m      Nejnižší bod: 972 m	Počasí: zataženo 
---	---	----------------------

Poř.	Číslo	Jméno	Reg.	Roč.	Klub	Čas	Ztráta
37.	14	SEMERÁKOVÁ Nikola	2922	1994	TRUT Olfín Car - Vella Trutnov	13:58.8	2:22.2
38.	16	MALÍKOVÁ Nikola	1973	1994	SKSV SKI klub Šumava	14:13.7	2:37.1
39.	2	TŮMOVÁ Tereza	6064	1995	SKBR SK SKOL Brno	14:53.5	3:16.9

Přihlášeno: 39	Výkonnostní třída	do času	do místa
Startovalo: 39	I.	12:46.2	(18.)
Klasifikováno: 39	II.	13:21.0	(27.)
	III.	15:05.5	(39.)

<b>Dorostenci mladší</b> <b>5 km volně</b> Start: 10:25:30      Konec: 10:55:00	<b>Informace o trati</b> Čís. homologace: ---- HD: 81 m      Kola: 1 x 5 km MC: 46 m      Nejvyšší bod: 1053 m TC: 175 m      Nejnižší bod: 972 m	Počasí: zataženo 
---	---	----------------------

Poř.	Číslo	Jméno	Reg.	Roč.	Klub	Čas	Ztráta
1.	165	KNOP Petr	1179	1994	JBCN SKI klub Jablonec n.N.	12:30.8	
2.	162	VÁCLAVÍK Adam	4104	1994	SKIJ ČKS SKI Jilemnice	12:44.9	14.1
3.	164	REMEŠ Petr	4548	1994	SKSK SKI Skuhrov nad Bělou	12:55.8	25.0
4.	153	HOŠEK Ondřej	4292	1995	SKBR SK SKOL Brno	13:02.8	32.0
5.	150	HONCŮ Miloslav	5321	1994	KRVR Krkonoše Vrchlabí	13:03.1	32.3
6.	154	ŠVEJNOHA Marek	3239	1994	SCPL Sport Club Plzeň	13:05.1	34.3
7.	159	ŠVARC Martin	2925	1994	TRUT Olfín Car - Vella Trutnov	13:11.1	40.3
8.	157	PLECHÁČ Petr	4544	1994	SKIJ ČKS SKI Jilemnice	13:14.7	43.9
9.	160	ŠVANDA Jakub	1678	1994	NMNM SK Nové Město na Moravě	13:15.4	44.6
10.	155	ZAHRADNÍK Vojtěch	5876	1994	NMNM SK Nové Město na Moravě	13:17.1	46.3
11.	163	ANTOŠ Jakub	1172	1994	JBCN SKI klub Jablonec n.N.	13:19.9	49.1
12.	161	GRUNDMANN Jan	2924	1994	TRUT Olfín Car - Vella Trutnov	13:20.5	49.7
13.	158	PEKAŘ Štěpán	3940	1994	MASV MARS Svatka	13:32.7	1:01.9
14.	140	KUBINA Šimon	1565	1995	HSKB Hančův sport. klub Benecko	13:37.4	1:06.6
15.	143	TOLAR David	4421	1995	SKPL LK Škoda Plzeň	13:39.4	1:08.6
16.	151	HOJDEKR Martin	5180	1995	SKSV SKI klub Šumava	13:51.9	1:21.1
17=	142	BÁRTA Martin	5181	1995	SOSY Sokol Stachy	13:53.0	1:22.2
17=	152	JANČÁK Tomáš	3826	1995	TJFR TJ Frenštát pod Radhoštěm	13:53.0	1:22.2
19.	149	KVASNIČKA Tomáš	3919	1995	DULI Dukla Liberec	13:55.1	1:24.3
20.	146	JANÍČEK Jakub	5144	1994	NMNM SK Nové Město na Moravě	14:00.6	1:29.8
21.	156	KORDUTCH Jacob Tony	4634	1994	SOSY Sokol Stachy	14:03.8	1:33.0
22.	148	KOBR Filip	4968	1995	SKSV SKI klub Šumava	14:08.3	1:37.5
23.	139	KALOUS Martin	5341	1995	MASV MARS Svatka	14:12.9	1:42.1
24.	136	ŠMIRAUS Michal	3778	1995	JBCN SKI klub Jablonec n.N.	14:15.1	1:44.3
25.	147	BRYKNAR Radek	2172	1995	TJFR TJ Frenštát pod Radhoštěm	14:21.6	1:50.8
26.	145	HÝBL Vladislav	5012	1994	RDRY Ski klub RD Rýmařov	14:31.1	2:00.3
27.	144	MATĚJKA Tomáš	4690	1994	SKPL LK Škoda Plzeň	14:32.2	2:01.4
28.	141	ŽABKA Martin	5242	1995	DULI Dukla Liberec	14:32.9	2:02.1
29.	138	SÝKORA Jiří	4389	1995	JBCN SKI klub Jablonec n.N.	14:34.4	2:03.6
30.	135	MEISNER Patrik	2921	1995	TRUT Olfín Car - Vella Trutnov	14:52.3	2:21.5
31.	137	PEŠL Jan	2730	1994	SOSY Sokol Stachy	14:52.8	2:22.0
32.	133	FLAŠKA David	3793	1995	LKAS LK JASAN Aš	14:59.0	2:28.2
33.	134	NOVÁK Karel	3585	1994	SNKV LK Slovan Karlovy Vary	15:06.3	2:35.5
34.	131	ŠTROS Jan	3592	1995	SNKV LK Slovan Karlovy Vary	15:53.3	3:22.5
35.	132	PREISLER Oscar	4464	1995	SETA SEBA Tanvald	15:58.6	3:27.8

<b>Dorostenci mladší</b> <b>5 km volně</b> Start: 10:25:30      Konec: 10:55:00	<b>Informace o trati</b> Čís. homologace: ---- HD: 81 m      Kola: 1 x 5 km MC: 46 m      Nejvyšší bod: 1053 m TC: 175 m      Nejnižší bod: 972 m	Počasí: zataženo 
---	---	----------------------

Poř.	Číslo	Jméno	Reg.	Roč.	Klub	Čas	Ztráta
------	-------	-------	------	------	------	-----	--------

Přihlášeno: 35	Výkonnostní třída	do času	do místa
Startovalo: 35	I.	13:45.8	(15.)
Klasifikováno: 35	II.	14:23.4	(25.)
	III.	16:16.0	(35.)

<b>Dorostenky starší</b> <b>5 km volně</b> Start: 10:50:30      Konec: 11:17:32	<b>Informace o trati</b> Čís. homologace: ---- HD: 81 m      Kola: 1 x 5 km MC: 46 m      Nejvyšší bod: 1053 m TC: 175 m      Nejnižší bod: 972 m	Počasí: oblačno 
---	---	---------------------

Poř.	Číslo	Jméno	Reg.	Roč.	Klub	Čas	Ztráta
------	-------	-------	------	------	------	-----	--------

1.	26	NOVÁKOVÁ Petra	1369	1993	SNKV LK Slovan Karlovy Vary	14:00.9	
2.	23	KNOPOVÁ Kamila	678	1992	JBCN SKI klub Jablonec n.N.	14:03.7	2.8
3.	21	HORKÁ Ludmila	1074	1992	HSKB Hančův sport. klub Benecko	14:06.4	5.5
4.	24	CHARVÁTOVÁ Lucie	3886	1993	KRVR Krkonoše Vrchlabí	14:38.9	38.0
5.	22	JANOŠKOVÁ Vendula	1706	1992	SKPL LK Škoda Plzeň	14:40.7	39.8
6.	20	SCHEJBALOVÁ Alena	3159	1993	TRUT Olfin Car - Vella Trutnov	14:45.0	44.1
7.	19	HNÁTKOVÁ Anna	2741	1992	SOSY Sokol Stachy	14:47.3	46.4
8.	25	KOUCKÁ Zuzana	4460	1993	SETA SEBA Tanvald	15:02.4	1:01.5
9.	17	KLACLOVÁ Šárka	1748	1993	NMNM SK Nové Město na Moravě	15:14.9	1:14.0
10.	15	MAŠTALÍŘOVÁ Kristýna	1393	1992	JBCN SKI klub Jablonec n.N.	15:18.3	1:17.4
11.	11	ROSENBERGOVÁ Michaela	4085	1993	FEJE FENIX SKI TEAM Jeseník	15:19.6	1:18.7
12.	18	SAMADOVSKÁ Olesya	2991	1992	SOSY Sokol Stachy	15:19.8	1:18.9
13.	16	KŘELINOVÁ Martina	4377	1993	KRVR Krkonoše Vrchlabí	15:22.6	1:21.7
14.	13	PROKEŠOVÁ Andrea	2376	1993	SGVP Sport.klub při gym.Vrbno p.Pra	15:30.2	1:29.3
15.	8	HNÁTKOVÁ Tereza	2742	1992	SOSY Sokol Stachy	15:45.9	1:45.0
16.	10	LAVIČKOVÁ Barbora	2180	1992	NMNM SK Nové Město na Moravě	15:48.9	1:48.0
17.	12	HAVLÍČKOVÁ Nikola	4109	1993	SKIJ ČKS SKI Jilemnice	15:56.0	1:55.1
18.	3	BERGROVÁ Karolína	4504	1992	KRVR Krkonoše Vrchlabí	15:56.9	1:56.0
19.	14	ČERVINKOVÁ Klauďie	4371	1993	KRVR Krkonoše Vrchlabí	16:08.4	2:07.5
20.	6	RYCHNOVÁ Markéta	5163	1992	LSKL LSK Lomnice n.P.	16:26.2	2:25.3
21.	9	ČECHOVÁ Anna	4107	1993	SKIJ ČKS SKI Jilemnice	16:32.6	2:31.7
22.	4	ŠIMKOVÁ Jana	2273	1993	JBCN SKI klub Jablonec n.N.	16:40.6	2:39.7
23.	2	VORÁČKOVÁ Dominika	6045	1993	SKSV SKI klub Šumava	16:58.3	2:57.4
24.	1	NOVOTNÁ Daniela	1278	1993	LOTE Lokomotiva Teplice	17:25.0	3:24.1
25.	5	MARKOVÁ Adéla	3841	1993	TJFR TJ Frenštát pod Radhoštěm	17:30.3	3:29.4
26.	7	TROJANOVÁ Anežka	3551	1992	SKIJ ČKS SKI Jilemnice	17:41.7	3:40.8

Přihlášeno: 26	Výkonnostní třída	do času	do místa
Startovalo: 26	I.	15:24.9	(13.)
Klasifikováno: 26	II.	16:07.0	(18.)
	III.	18:13.1	(26.)

<b>Dorostenci starší</b> <b>7 km volně</b> Start: 11:15:30      Konec: 11:58:16	<b>Informace o trati</b> Čís. homologace: ---- HD: 52 m      Kola: 2 x 3,5 km MC: 32 m      Nejvyšší bod: 1024 m TC: 274 m      Nejnižší bod: 972 m	<b>Počasí: oblačno</b> 
---	---	----------------------------

Poř.	Číslo	Jméno	Reg.	Roč.	Klub	3,5 km	2. kolo	Čas	Ztráta
1.	51	MÁKA Daniel	2715	1992	KRVR	8:16.2 (2.)	9:29.1 (1.)	17:45.3	
2.	47	RÁDL Jakub	1443	1992	SNKV	8:15.8 (1.)	9:37.3 (4.)	17:53.1	7.8
3.	43	HERBS Filip	2716	1992	KRVR	8:29.7 (4.)	9:35.7 (3.)	18:05.4	20.1
4.	48	RYPL Miroslav	2722	1992	SOSY	8:36.2 (7.)	9:31.8 (2.)	18:08.0	22.7
5.	49	LOPOTA Martin	1390	1992	DULI	8:31.1 (5.)	9:44.3 (5.)	18:15.4	30.1
6.	50	ONDRÁŠEK Pavel	4356	1992	FEJE	8:26.9 (3.)	9:48.9 (7.)	18:15.8	30.5
7.	46	KRONIKA Jan	1438	1992	SNKV	8:32.1 (6.)	9:45.0 (6.)	18:17.1	31.8
8.	37	PÍČ Karel	4771	1993	SKSK	8:39.2 (8.)	9:49.0 (8.)	18:28.2	42.9
9.	36	TOMÍČEK Ondřej	3062	1992	SKIJ	8:43.7 (11.)	10:04.5 (11.)	18:48.2	1:02.9
10.	44	KUBINA Matěj	1566	1992	HSKB	8:41.5 (9.)	10:11.2 (15.)	18:52.7	1:07.4
11.	27	BARTŮNĚK Michal	4334	1993	JBCN	8:46.5 (12.)	10:09.7 (13.)	18:56.2	1:10.9
12.	35	ŽIŽKA Filip	4201	1993	LOTE	8:50.4 (13.)	10:11.5 (16.)	19:01.9	1:16.6
13.	25	JANATA Karel	3647	1992	HSKB	8:58.6 (22.)	10:03.5 (10.)	19:02.1	1:16.8
14.	39	ŠTOCHL Jan	1286	1992	LOTE	8:42.8 (10.)	10:20.0 (24.)	19:02.8	1:17.5
15.	40	ŠABATA Josef	3003	1993	SKSK	9:01.6 (25.)	10:02.6 (9.)	19:04.2	1:18.9
16.	45	FELLNER Adam	1592	1993	FEJE	8:56.0 (19.)	10:12.7 (18.)	19:08.7	1:23.4
17.	30	BLASCHKE Martin	4192	1992	LOTE	8:56.7 (20.)	10:12.1 (17.)	19:08.8	1:23.5
18.	32	HÝBL Jaroslav	4610	1993	NMNM	8:59.8 (23.)	10:10.5 (14.)	19:10.3	1:25.0
19.	34	NYČ David	1395	1993	DULI	8:54.1 (15.)	10:17.0 (21.)	19:11.1	1:25.8
20.	3	TRÁVNÍČEK Matěj	3938	1992	NMNM	8:55.6 (17.)	10:16.5 (20.)	19:12.1	1:26.8
21.	24	KALIBA Štěpán	1386	1993	DULI	8:57.1 (21.)	10:15.6 (19.)	19:12.7	1:27.4
22=	29	JAROŠ Tomáš	1434	1993	SNKV	9:01.2 (24.)	10:19.7 (23.)	19:20.9	1:35.6
22=	42	KURA Hynek	4020	1992	NMNM	8:55.6 (17.)	10:25.3 (25.)	19:20.9	1:35.6
24.	41	VIK Radim	2137	1992	SNKV	8:54.2 (16.)	10:31.2 (29.)	19:25.4	1:40.1
25.	17	VANĚK Jakub	1282	1992	LOTE	9:09.1 (31.)	10:18.6 (22.)	19:27.7	1:42.4
26.	33	CHYTLIL David	5503	1992	NMNM	8:51.8 (14.)	10:41.4 (34.)	19:33.2	1:47.9
27.	31	RYPL Michal	2723	1993	SOSY	9:30.5 (39.)	10:04.7 (12.)	19:35.2	1:49.9
28.	38	HEBELKA Jakub	3896	1993	SKIJ	9:04.1 (28.)	10:33.3 (30.)	19:37.4	1:52.1
29.	23	KRAUS Vojtěch	1437	1992	SNKV	9:12.5 (34.)	10:27.5 (27.)	19:40.0	1:54.7
30.	13	MELICHAR Jan	2474	1992	SKSV	9:12.0 (33.)	10:30.1 (28.)	19:42.1	1:56.8
31.	26	KOPAL Kryštof	4394	1993	JBCN	9:03.2 (26.)	10:44.6 (37.)	19:47.8	2:02.5
32.	21	MAREK Michal	2159	1992	TJFR	9:08.3 (30.)	10:41.7 (35.)	19:50.0	2:04.7
33.	28	ČECH Jan	4096	1993	SKIJ	9:06.1 (29.)	10:44.3 (36.)	19:50.4	2:05.1
34.	14	DOSTÁL Lukáš	5880	1993	NMNM	9:10.6 (32.)	10:40.2 (33.)	19:50.8	2:05.5
35.	19	ŠMÍD Michal	4098	1993	SKIJ	9:27.5 (37.)	10:26.0 (26.)	19:53.5	2:08.2
36.	18	LUŇÁK Hynek	3880	1992	KRVR	9:03.3 (27.)	10:51.7 (39.)	19:55.0	2:09.7
37.	20	VANK Michal	3213	1992	SKBR	9:24.6 (35.)	10:40.1 (32.)	20:04.7	2:19.4
38.	15	CHLADA Martin	4624	1993	SOSY	9:28.0 (38.)	10:37.1 (31.)	20:05.1	2:19.8
39.	22	BIDMON Jiří	2071	1993	NMNM	9:31.5 (41.)	10:45.9 (38.)	20:17.4	2:32.1
40.	16	THOMAS Patrik	5178	1993	SGVP	9:31.3 (40.)	10:52.9 (40.)	20:24.2	2:38.9
41.	7	TEPLÝ Jan	1677	1993	MASV	9:35.9 (44.)	10:54.4 (41.)	20:30.3	2:45.0
42.	12	MALKOVSÝ Michal	1285	1992	LOTE	9:26.9 (36.)	11:11.4 (45.)	20:38.3	2:53.0
43.	9	DUŠEK Vojtěch	3591	1993	SNKV	9:33.7 (42.)	11:08.6 (44.)	20:42.3	2:57.0
44.	6	BRAUN Jan	4161	1992	SKSV	9:43.6 (47.)	11:02.2 (42.)	20:45.8	3:00.5
45.	10	ZITTA Filip	2728	1993	SOSY	9:49.4 (48.)	11:02.2 (42.)	20:51.6	3:06.3
46.	11	ČÁŇ Daniel	3163	1993	FEJE	9:41.3 (45.)	11:18.0 (46.)	20:59.3	3:14.0
47.	4	ŠTRÉGL Tomáš	4743	1993	JBCN	9:42.6 (46.)	11:20.6 (47.)	21:03.2	3:17.9
48.	1	MEJSTŘÍK Adam	5793	1992	SOSY	9:34.0 (43.)	11:38.2 (48.)	21:12.2	3:26.9
49.	2	KRAUS Václav	1436	1992	SNKV	9:57.7 (49.)	11:52.4 (50.)	21:50.1	4:04.8
50.	8	ŽABÍČEK Václav	5403	1993	SGVP	10:42.6 (51.)	11:38.7 (49.)	22:21.3	4:36.0
51.	5	CALDA Vladimír	715	1993	JBCN	10:29.6 (50.)	13:14.7 (51.)	23:44.3	5:59.0

# Dorostenci starší

## 7 km volně

Start: 11:15:30

Konec: 11:58:16

### Informace o trati

Čís. homologace: ----

HD: 52 m Kola: 2 x 3,5 km  
MC: 32 m Nejvyšší bod: 1024 m  
TC: 274 m Nejnižší bod: 972 m

### Počasí: oblačno

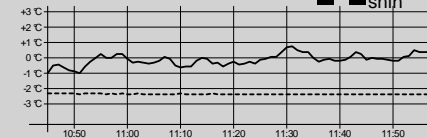

Poř.	Číslo	Jméno	Reg.	Roč.	Klub	3,5 km	2. kolo	Čas	Ztráta
------	-------	-------	------	------	------	--------	---------	-----	--------

Přihlášeno:	51	Výkonnostní třída	do času	do místa
Startovalo:	51	I.	19:31.8	(25.)
Klasifikováno:	51	II.	20:25.0	(40.)
		III.	23:04.8	(50.)

Technický delegát  
Zdeněk Seidl

Sekretář závodu  
Alena Veselá