



z pověření ÚBD SLČR pořádá Lyžařský klub SLOVAN Karlovy Vary



Mistrovství České republiky dorostu v běhu na lyžích s mezinárodní účastí pro rok 2010 - 2. část



Výsledková listina



Boží Dar

Datum závodu Start: 9:29:37
21.2.2010 Konec: 12:08:53

Soutěžní výbor

Technický delegát: Zdeněk Seidl
Asistent T.D.: Petr Skalický
Ředitel závodu: Petr Mach
Zástupce STK: Ondřej Szabó



Dorostenky mladší 3 x 3 km volně Start: 9:29:37 Konec: 10:00:37	Informace o trati Čís. homologace: ---- HD: ---- MC: ---- TC: ----	Počasí: zataženo, sněžení
---	---	-------------------------------

Poř.	Číslo	Jméno	Klub	Čas - úsek	Čas celkem
------	-------	-------	------	------------	------------

Mistrem České republiky pro rok 2010 se stává štafeta Liberecký kraj

1.	1	Liberecký kraj		27:40.0	
	1-1	KUNZOVÁ Karolína	1995 JBCN	9:36.5 (2.)	9:36.5 (2.)
	1-2	PREISLEROVÁ Karolína	1994 JBCN	9:28.9 (1.)	19:05.4 (1.)
	1-3	HYNČICOVÁ Petra	1994 DULI	8:34.6 (1.)	27:40.0 (1.)
2.	3	Plzeňský kraj		28:18.7	Ztráta: 38.7
	3-1	PROKEŠOVÁ Lucie	1994 SCPL	9:36.9 (3.)	9:36.9 (3.)
	3-2	ŠTÁDLEROVÁ Šárka	1994 SKPL	9:43.3 (2.)	19:20.2 (2.)
	3-3	VALIŠOVÁ Tereza	1995 SKPL	8:58.5 (3.)	28:18.7 (2.)
3.	2	SKI klub Šumava		28:28.3	Ztráta: 48.3
	2-1	HUDEČKOVÁ Veronika	1995 SKSV	9:55.3 (5.)	9:55.3 (5.)
	2-2	KLEMENTOVÁ Andrea	1995 SKSV	9:56.3 (4.)	19:51.6 (5.)
	2-3	MONDLOVÁ Kateřina	1994 SKSV	8:36.7 (2.)	28:28.3 (3.)
4.	5	ČKS SKI Jilemnice		28:35.3	Ztráta: 55.3
	5-1	KOŽNAROVÁ Kristýna	1994 SKIJ	9:42.3 (4.)	9:42.3 (4.)
	5-2	ČÍŽKOVÁ Barbora	1994 SKIJ	9:50.4 (3.)	19:32.7 (3.)
	5-3	ZÍTKOVÁ Šárka	1994 SKIJ	9:02.6 (4.)	28:35.3 (4.)
5.	4	Jihočeský kraj		29:49.8	Ztráta: 2:09.8
	4-1	PŘEDOTOVÁ Karolína	1994 SKSV	10:28.3 (10.)	10:28.3 (10.)
	4-2	SOVÁKOVÁ Nikol	1994 SOSY	10:03.1 (6.)	20:31.4 (7.)
	4-3	ŠAMBERGEROVÁ Anna	1995 SKSV	9:18.4 (6.)	29:49.8 (5.)
6.	6	Královéhradecký kraj		29:56.6	Ztráta: 2:16.6
	6-1	JIRÁSKOVÁ Šárka	1995 SKSK	9:34.5 (1.)	9:34.5 (1.)
	6-2	REMEŠOVÁ Hana	1994 SKSK	9:59.5 (5.)	19:34.0 (4.)
	6-3	PRAŽÁKOVÁ Veronika	1995 TRUT	10:22.6 (11.)	29:56.6 (6.)

7.	7	Krkonoše Vrchlabí			30:09.3	Ztráta: 2:29.3
	7-1	HLOŽKOVÁ Veronika	1995	KRVR	10:12.3 (8.)	10:12.3 (8.)
	7-2	NOVOTNÁ Klára	1994	KRVR	10:50.8 (11.)	21:03.1 (10.)
	7-3	ŘÁDOVÁ Martina	1995	KRVR	9:06.2 (5.)	30:09.3 (7.)
8.	8	SKI klub Jablonec n.N.			30:28.3	Ztráta: 2:48.3
	8-1	KARTOUSOVÁ Věra	1995	JBCN	10:03.4 (6.)	10:03.4 (6.)
	8-2	WÜRZOVÁ Anna	1994	JBCN	10:24.2 (8.)	20:27.6 (6.)
	8-3	PUMRLOVÁ Nikola	1995	JBCN	10:00.7 (10.)	30:28.3 (9.)
MSO	9	kombi LOTE + SNKV			30:14.0	Mimo soutěž
	9-1	TÓTHOVÁ Karla	1995	LOTE	10:32.5	10:32.5 (11.)
	9-2	SLÁMOVÁ Natálie	1995	SNKV	10:05.6	20:38.1 (8.)
	9-3	VAŇKOVÁ Kateřina	1994	LOTE	9:35.9	30:14.0 (8.)
MSO	10	kombi LSKL + LKAS			30:30.9	Mimo soutěž
	10-1	BITNAROVÁ Nikola	1994	LSKL	10:10.6	10:10.6 (7.)
	10-2	VÁGENKNECHTOVÁ Bára	1995	LSKL	10:39.9	20:50.5 (9.)
	10-3	RADOVNICKÁ Anna	1995	LKAS	9:40.4	30:30.9 (10.)
MSO	11	kombi SKSV + SKPL			30:59.8	Mimo soutěž
	11-1	PETRMICHOVÁ Diana	1995	SKSV	10:23.6	10:23.6 (9.)
	11-2	VÁCHOVÁ Klára	1995	SKSV	10:48.7	21:12.3 (11.)
	11-3	ČERVENÁ Martina	1995	SKPL	9:47.5	30:59.8 (11.)

Dorostenci mladší	Informace o trati	Počasí: zataženo
3 x 4 km volně	Čís. homologace: ----	
Start: 9:59:20	Konec: 10:36:33	
	HD: 52 m Kola: 1 x 4 km	
	MC: 32 m Nejvyšší bod: 1024 m	
	TC: 142 m Nejnižší bod: 972 m	

Poř.	Číslo	Jméno	Klub	Čas - úsek	Čas celkem
------	-------	-------	------	------------	------------

Mistrem České republiky pro rok 2010 se stává štafeta Kraj Vysočina

1.	23	Kraj Vysočina			32:16.7	
	23-1	PEKAŘ Štěpán	1994	MASV	11:02.4 (1.)	11:02.4 (1.)
	23-2	ZAHRADNÍK Vojtěch	1994	NMNM	11:01.8 (3.)	22:04.2 (1.)
	23-3	ŠVANDA Jakub	1994	NMNM	10:12.5 (3.)	32:16.7 (1.)
2.	22	ČKS SKI Jilemnice			32:26.6	Ztráta: 9.9
	22-1	PLECHÁČ Petr	1994	SKIJ	11:07.3 (3.)	11:07.3 (3.)
	22-2	ŠTOČEK Fabián	1994	SKIJ	11:10.2 (5.)	22:17.5 (2.)
	22-3	VÁCLAVÍK Adam	1994	SKIJ	10:09.1 (2.)	32:26.6 (2.)
3.	24	Liberecký kraj I.			32:55.6	Ztráta: 38.9
	24-1	ANTOŠ Jakub	1994	JBCN	11:09.4 (4.)	11:09.4 (4.)
	24-2	KUBINA Šimon	1995	HSKB	11:49.2 (8.)	22:58.6 (7.)
	24-3	KNOP Petr	1994	JBCN	9:57.0 (1.)	32:55.6 (3.)
4.	21	Královéhradecký kraj			33:21.4	Ztráta: 1:04.7
	21-1	GRUNDMANN Jan	1994	TRUT	11:41.5 (7.)	11:41.5 (7.)
	21-2	ŠVARC Martin	1994	TRUT	10:56.1 (1.)	22:37.6 (5.)
	21-3	REMEŠ Petr	1994	SKSK	10:43.8 (4.)	33:21.4 (4.)
5.	26	Plzeňský kraj			33:49.7	Ztráta: 1:33.0
	26-1	ŠVEJNOHA Marek	1994	SCPL	11:06.1 (2.)	11:06.1 (2.)
	26-2	MATĚJKA Tomáš	1994	SKPL	11:50.8 (9.)	22:56.9 (6.)
	26-3	TOLAR David	1995	SKPL	10:52.8 (5.)	33:49.7 (6.)

6.	27	Sokol Stachy			34:59.5	Ztráta: 2:42.8
	27-1	PEŠL Jan	1994	SOSY	12:29.0 (12.)	12:29.0 (12.)
	27-2	KORDUTCH Jacob Tony	1994	SOSY	11:06.3 (4.)	23:35.3 (8.)
	27-3	BÁRTA Martin	1995	SOSY	11:24.2 (10.)	34:59.5 (8.)
7.	28	Liberecký kraj II.			35:18.3	Ztráta: 3:01.6
	28-1	ŠMIRAUS Michal	1995	JBCN	12:19.1 (10.)	12:19.1 (10.)
	28-2	KVASNIČKA Tomáš	1995	DULI	11:41.6 (7.)	24:00.7 (9.)
	28-3	SÝKORA Jiří	1995	JBCN	11:17.6 (8.)	35:18.3 (9.)
8.	25	Moravskoslezský kraj			35:46.9	Ztráta: 3:30.2
	25-1	HÝBL Vladislav	1994	RDRY	12:06.8 (8.)	12:06.8 (8.)
	25-2	BRYKNAR Radek	1995	TJFR	12:17.3 (10.)	24:24.1 (10.)
	25-3	JANČÁK Tomáš	1995	TJFR	11:22.8 (9.)	35:46.9 (10.)
9.	29	Karlovarský kraj			37:13.2	Ztráta: 4:56.5
	29-1	FLAŠKA David	1995	LKAS	12:19.5 (11.)	12:19.5 (11.)
	29-2	ŠTROS Jan	1995	SNKV	13:05.2 (11.)	25:24.7 (11.)
	29-3	NOVÁK Karel	1994	SNKV	11:48.5 (11.)	37:13.2 (12.)
MSO	30	kombi SKBR + SKSV			33:34.4	Mimo soutěž
	30-1	HOŠEK Ondřej	1995	SKBR	11:10.3	11:10.3 (5.)
	30-2	KOBR Filip	1995	SKSV	11:25.8	22:36.1 (4.)
	30-3	HOJDEKR Martin	1995	SKSV	10:58.3	33:34.4 (5.)
MSO	31	kombi MASV + KRVR + TRUT			34:35.1	Mimo soutěž
	31-1	KALOUS Martin	1995	MASV	11:34.1	11:34.1 (6.)
	31-2	HONCŮ Miloslav	1994	KRVR	10:57.9	22:32.0 (3.)
	31-3	MEISNER Patrik	1995	TRUT	12:03.1	34:35.1 (7.)
MSO	32	kombi DULI + SETA + NMNM			36:33.4	Mimo soutěž
	32-1	ŽABKA Martin	1995	DULI	12:14.5	12:14.5 (9.)
	32-2	PREISLER Oscar	1995	SETA	13:12.7	25:27.2 (12.)
	32-3	JANÍČEK Jakub	1994	NMNM	11:06.2	36:33.4 (11.)

Dorostenky starší

3 x 4 km volně

Start: 10:39:38

Konec: 11:21:03

Informace o trati

Čís. homologace: ----

HD: 52 m Kola: 1 x 4 km

MC: 32 m Nejvyšší bod: 1024 m

TC: 142 m Nejnižší bod: 972 m

Počasí: zataženo

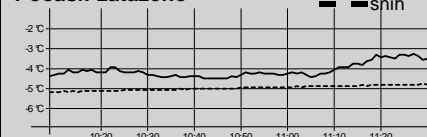

Poř.	Číslo	Jméno	Klub	Čas - úsek	Čas celkem
------	-------	-------	------	------------	------------

Mistrem České republiky pro rok 2010 se stává štafeta Liberecký kraj I.

1.	101	Liberecký kraj I.			36:04.5	
	101-1	HORKÁ Ludmila	1992	HSKB	12:11.3 (2.)	12:11.3 (2.)
	101-2	MAŠTALÍŘOVÁ Kristýna	1992	JBCN	12:41.0 (1.)	24:52.3 (1.)
	101-3	KNOPOVÁ Kamila	1992	JBCN	11:12.2 (1.)	36:04.5 (1.)
2.	103	Sokol Stachy			38:10.0	Ztráta: 2:05.5
	103-1	HNÁTKOVÁ Tereza	1992	SOSY	13:24.7 (5.)	13:24.7 (5.)
	103-2	HNÁTKOVÁ Anna	1992	SOSY	12:47.6 (2.)	26:12.3 (3.)
	103-3	SAMADOVSKÁ Olesya	1992	SOSY	11:57.7 (3.)	38:10.0 (3.)
3.	102	Krkonoše Vrchlabí			38:27.2	Ztráta: 2:22.7
	102-1	KŘELINOVÁ Martina	1993	KRVR	13:08.8 (3.)	13:08.8 (3.)
	102-2	ČERVINKOVÁ Klaudivie	1993	KRVR	13:47.9 (6.)	26:56.7 (4.)
	102-3	CHARVÁTOVÁ Lucie	1993	KRVR	11:30.5 (2.)	38:27.2 (4.)

4.	105	Liberecký kraj II.			41:01.7	Ztráta: 4:57.2
	105-1	RYCHNOVÁ Markéta	1992	LSKL	13:37.3 (7.)	13:37.3 (7.)
	105-2	ŠIMKOVÁ Jana	1993	JBCN	13:38.7 (4.)	27:16.0 (6.)
	105-3	HÁSKOVÁ Kateřina	1992	JBCN	13:45.7 (5.)	41:01.7 (5.)
5.	104	ČKS SKI Jilemnice			41:06.0	Ztráta: 5:01.5
	104-1	HAVLÍČKOVÁ Nikola	1993	SKIJ	13:23.9 (4.)	13:23.9 (4.)
	104-2	ČECHOVÁ Anna	1993	SKIJ	13:45.5 (5.)	27:09.4 (5.)
	104-3	TROJANOVÁ Anežka	1992	SKIJ	13:56.6 (7.)	41:06.0 (6.)
MSO	106	kombi SNKV + SGVP + FEJE			37:23.7	Mimo soutěž
	106-1	NOVÁKOVÁ Petra	1993	SNKV	11:50.5	11:50.5 (1.)
	106-2	PROKEŠOVÁ Andrea	1993	SGVP	13:08.0	24:58.5 (2.)
	106-3	ROSENBERGOVÁ Michaela	1993	FEJE	12:25.2	37:23.7 (2.)
MSO	107	kombi KRVR + SKSV + LOTE			41:25.6	Mimo soutěž
	107-1	BERGROVÁ Karolína	1992	KRVR	13:29.3	13:29.3 (6.)
	107-2	VORÁČKOVÁ Dominika	1993	SKSV	14:06.3	27:35.6 (7.)
	107-3	NOVOTNÁ Daniela	1993	LOTE	13:50.0	41:25.6 (7.)

Poř.	Číslo	Jméno	Klub	Čas - úsek	Čas celkem
Dorostenci starší		Informace o trati		Počasí: zataženo, sněžení	
3 x 5 km volně		Čís. homologace: -----			
Start: 11:24:37		Konec: 12:08:53			
		HD: 81 m Kola: 1 x 5 km			
		MC: 46 m Nejvyšší bod: 1053 m			
		TC: 175 m Nejnižší bod: 972 m			

Mistrem České republiky pro rok 2010 se stává štafeta LK Slovan Karlovy Vary I.

1.	41	LK Slovan Karlovy Vary I.			39:32.1	
	41-1	RÁDL Jakub	1992	SNKV	13:10.5 (3.)	13:10.5 (3.)
	41-2	VIK Radim	1992	SNKV	13:32.1 (4.)	26:42.6 (1.)
	41-3	KRONIKA Jan	1992	SNKV	12:49.5 (4.)	39:32.1 (1.)
2.	42	Krkonoše Vrchlabí			39:57.9	Ztráta: 25.8
	42-1	LUŇÁK Hynek	1992	KRVR	13:48.0 (10.)	13:48.0 (10.)
	42-2	HERBS Filip	1992	KRVR	13:34.2 (5.)	27:22.2 (7.)
	42-3	MÁKA Daniel	1992	KRVR	12:35.7 (2.)	39:57.9 (2.)
3.	44	Dukla Liberec			40:01.7	Ztráta: 29.6
	44-1	NYČ David	1993	DULI	13:42.0 (7.)	13:42.0 (7.)
	44-2	KALIBA Štěpán	1993	DULI	13:30.9 (3.)	27:12.9 (4.)
	44-3	LOPOTA Martin	1992	DULI	12:48.8 (3.)	40:01.7 (3.)
4.	43	Liberecký kraj I.			40:06.5	Ztráta: 34.4
	43-1	KUBINA Matěj	1992	HSKB	13:21.1 (4.)	13:21.1 (4.)
	43-2	HEBELKA Jakub	1993	SKIJ	13:54.4 (7.)	27:15.5 (5.)
	43-3	TOMÍČEK Ondřej	1992	SKIJ	12:51.0 (5.)	40:06.5 (4.)
5.	47	Lokomotiva Teplice			40:12.7	Ztráta: 40.6
	47-1	BLASCHKE Martin	1992	LOTE	13:49.4 (11.)	13:49.4 (11.)
	47-2	ŽIŽKA Filip	1993	LOTE	13:26.5 (1.)	27:15.9 (6.)
	47-3	ŠTOCHL Jan	1992	LOTE	12:56.8 (6.)	40:12.7 (5.)
6.	49	SK Nové Město na Moravě I.			40:52.4	Ztráta: 1:20.3
	49-1	CHYTIL David	1992	NMNM	13:23.0 (5.)	13:23.0 (5.)
	49-2	BIDMON Jiří	1993	NMNM	14:07.5 (11.)	27:30.5 (8.)
	49-3	DOSTÁL Lukáš	1993	NMNM	13:21.9 (7.)	40:52.4 (6.)

7.	46	Sokol Stachy			40:57.9	Ztráta: 1:25.8
	46-1	CHLADA Martin	1993	SOSY	14:00.4 (13.)	14:00.4 (13.)
	46-2	RYPL Miroslav	1992	SOSY	13:30.6 (2.)	27:31.0 (9.)
	46-3	RYPL Michal	1993	SOSY	13:26.9 (9.)	40:57.9 (7.)
8.	48	Liberecký kraj II.			41:02.5	Ztráta: 1:30.4
	48-1	ČECH Jan	1993	SKIJ	13:42.5 (8.)	13:42.5 (8.)
	48-2	JANATA Karel	1992	HSKB	13:53.2 (6.)	27:35.7 (10.)
	48-3	ŠMÍD Michal	1993	SKIJ	13:26.8 (8.)	41:02.5 (8.)
9.	52	SK Nové Město na Moravě II.			41:18.5	Ztráta: 1:46.4
	52-1	HÝBL Jaroslav	1993	NMNM	13:46.6 (9.)	13:46.6 (9.)
	52-2	TRÁVNÍČEK Matěj	1992	NMNM	13:55.3 (8.)	27:41.9 (12.)
	52-3	KURA Hynek	1992	NMNM	13:36.6 (10.)	41:18.5 (10.)
10.	50	LK Slovan Karlovy Vary II.			41:40.1	Ztráta: 2:08.0
	50-1	JAROŠ Tomáš	1993	SNKV	13:35.0 (6.)	13:35.0 (6.)
	50-2	KRAUS Vojtěch	1992	SNKV	14:04.1 (10.)	27:39.1 (11.)
	50-3	DUŠEK Vojtěch	1993	SNKV	14:01.0 (13.)	41:40.1 (11.)
11.	53	SKI klub Jablonec n.N.			41:51.6	Ztráta: 2:19.5
	53-1	BARTŮNĚK Michal	1993	JBCN	13:07.7 (2.)	13:07.7 (2.)
	53-2	KOPAL Kryštof	1993	JBCN	14:02.8 (9.)	27:10.5 (2.)
	53-3	ŠTRÉGL Tomáš	1993	JBCN	14:41.1 (15.)	41:51.6 (12.)
12.	45	FENIX SKI TEAM Jeseník			42:21.3	Ztráta: 2:49.2
	45-1	FELLNER Adam	1993	FEJE	14:51.9 (14.)	14:51.9 (14.)
	45-2	ČÁŇ Daniel	1993	FEJE	14:54.6 (13.)	29:46.5 (14.)
	45-3	ONDRÁŠEK Pavel	1992	FEJE	12:34.8 (1.)	42:21.3 (13.)
13.	51	Moravskoslezský kraj			43:26.7	Ztráta: 3:54.6
	51-1	THOMAS Patrik	1993	SGVP	13:56.2 (12.)	13:56.2 (12.)
	51-2	ŽABÍČEK Václav	1993	SGVP	15:40.5 (15.)	29:36.7 (13.)
	51-3	MAREK Michal	1992	TJFR	13:50.0 (11.)	43:26.7 (14.)
MSO	54	kombi SKSK + SKSV			41:03.1	Mimo soutěž
	54-1	PÍČ Karel	1993	SKSK	13:05.0	13:05.0 (1.)
	54-2	ŠABATA Josef	1993	SKSK	14:07.5	27:12.5 (3.)
	54-3	MELICHAR Jan	1992	SKSV	13:50.6	41:03.1 (9.)
MSO	55	kombi LOTE + SNKV			44:16.6	Mimo soutěž
	55-1	MALKOVSÝ Michal	1992	LOTE	15:01.1	15:01.1 (15.)
	55-2	KRAUS Václav	1992	SNKV	15:11.8	30:12.9 (15.)
	55-3	VANĚK Jakub	1992	LOTE	14:03.7	44:16.6 (15.)

Technický delegát
Zdeněk Seidl

Sekretář závodu
Alena Veselá